

AVANCE PONDERADO PDL



Nombre Localidad
Los Mártires

I. AVANCE PONDERADO PDL POR LOCALIDAD

Trimestre: 5 (1) -

% Avance Acumulado PDL

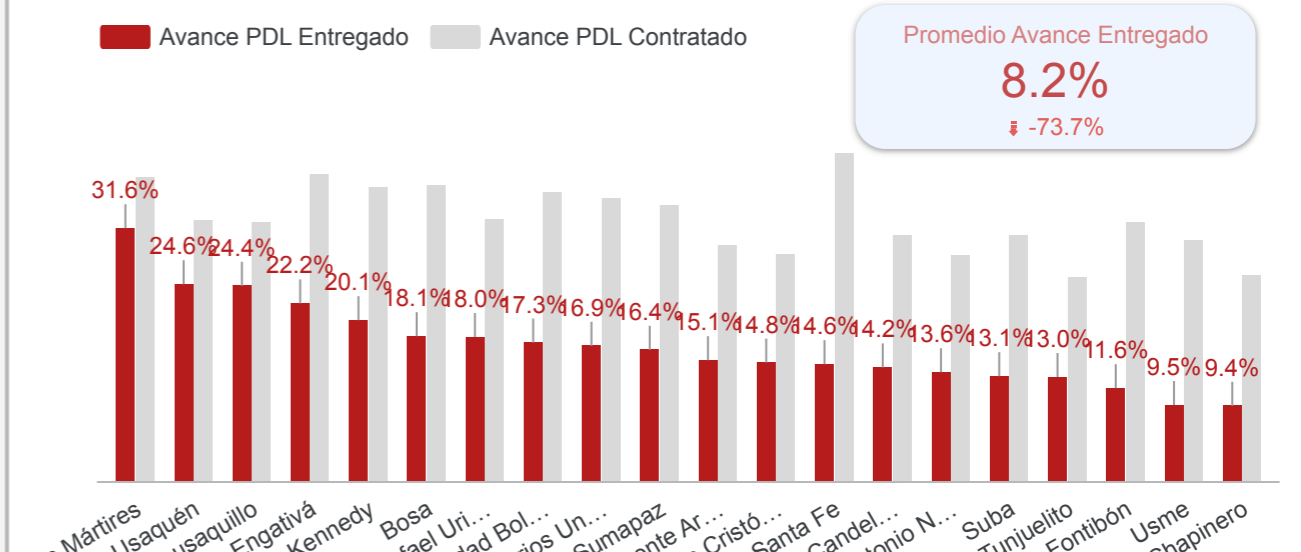
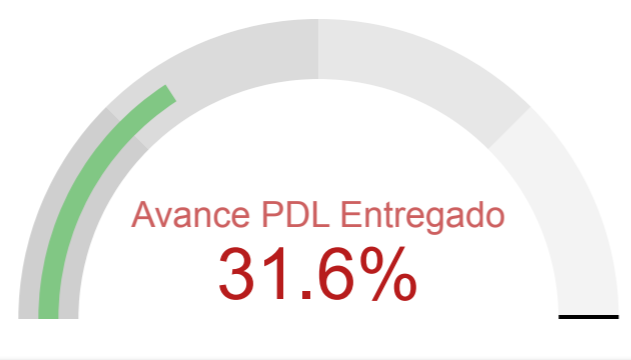

II. AVANCE PONDERADO POR OBJETIVO Y PROGRAMA

Apropiación Disponible: \$ 39,037
% Eje Ptal: 28.7%
% Eje Giro: 6.7%

Avance ponderado por programa

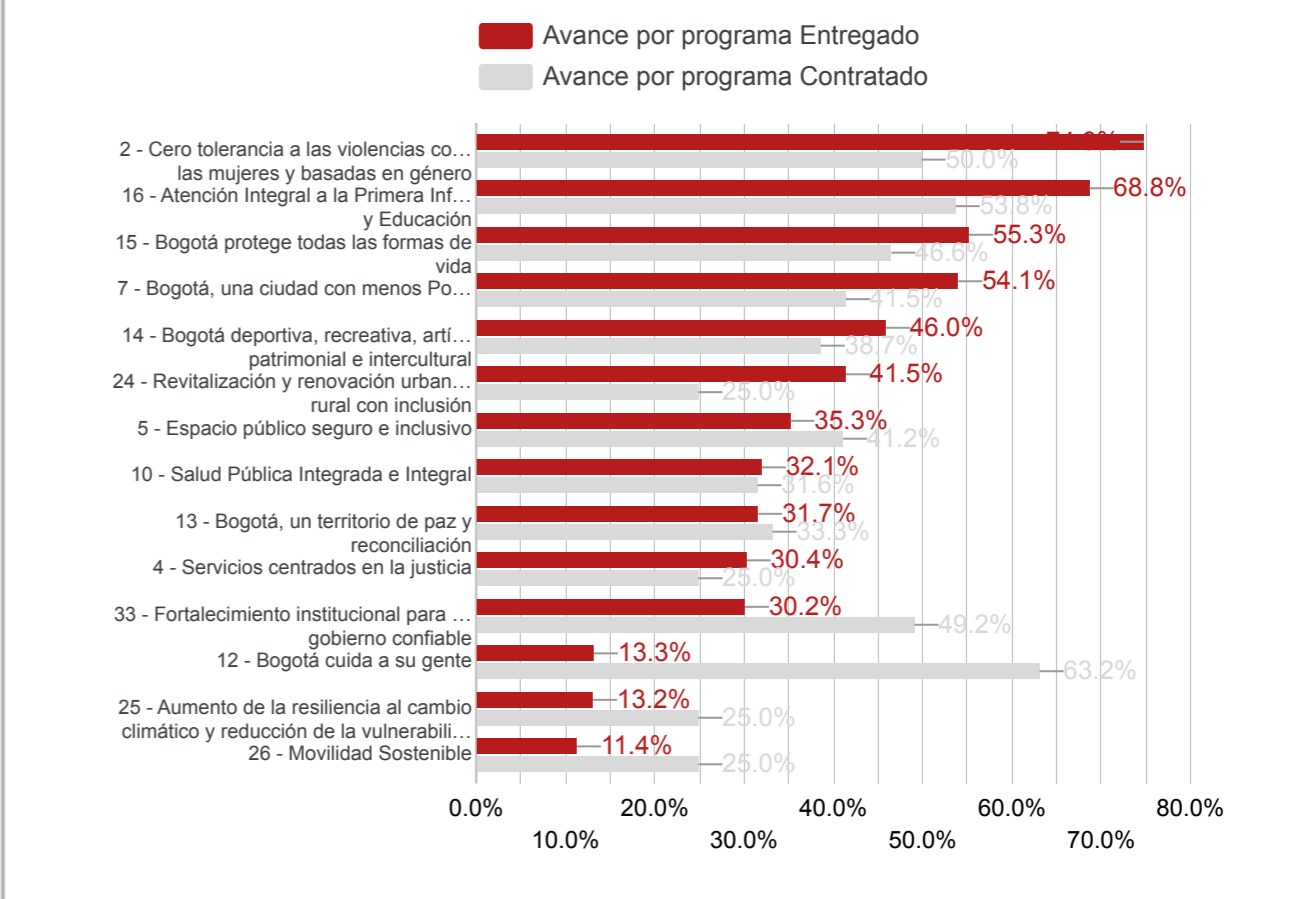
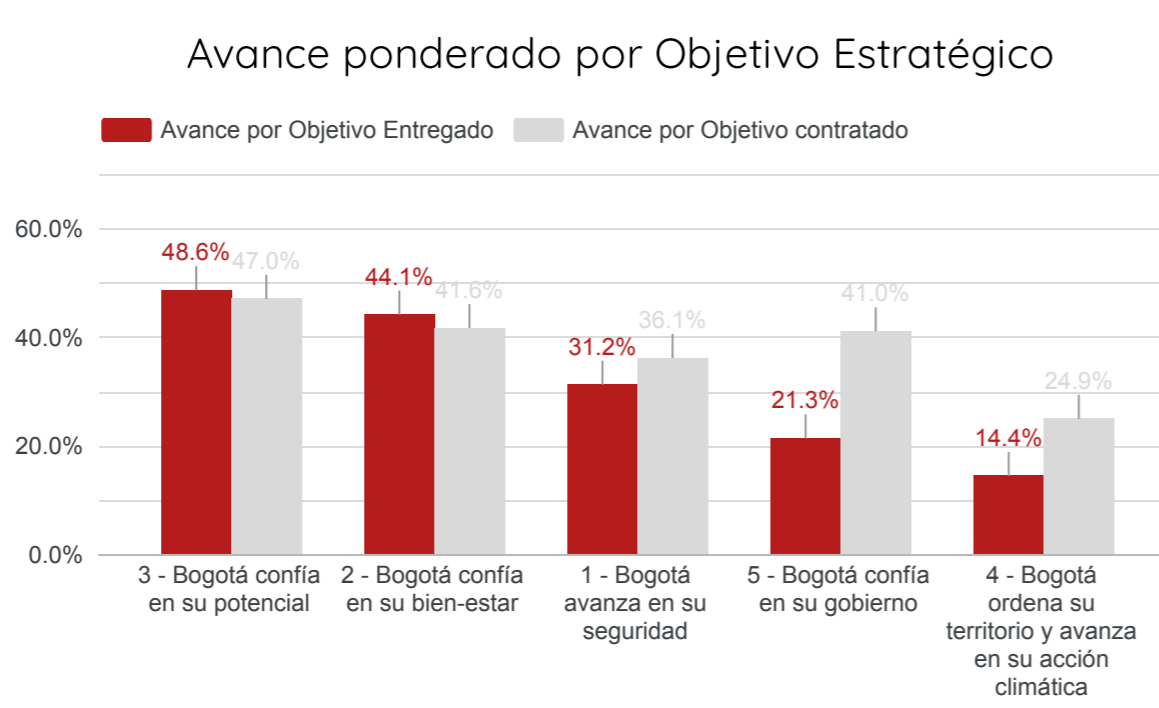

III. AVANCE POR SECTOR

Año_corte	No. Localidad	Sector relacionado	Promedio % Avance Contratado	Promedio % Avance Entregado	Apropiación POAI 2025	Compromisos 2025	Apropiación POAI 2026	Compromisos 2026	Giros 2026
2026_1	14	CULTURA, RECREACIÓN Y DEPORTE	31.3%	57.5%	\$ 7,359	\$ 8,999	3,475	\$ 642	\$ 58
2026_1	14	EDUCACIÓN	37.5%	40.8%	\$ 4,530	\$ 4,460	3,513	\$ 172	\$ 17
2026_1	14	SALUD	32.5%	29.5%	\$ 1,813	\$ 1,771	1,561	\$ 336	\$ 34
2026_1	14	MOVILIDAD	25.0%	27.0%	\$ 7,141	\$ 9,016	6,983	\$ 455	\$ 56
2026_1	14	AMBIENTE	30.6%	25.3%	\$ 1,642	\$ 1,610	1,636	\$ 318	\$ 50
2026_1	14	MUJERES	58.3%	25.0%	\$ 1,423	\$ 1,413	1,444	\$ 492	\$ 53
2026_1	14	INTEGRACIÓN SOCIAL	28.9%	24.3%	\$ 6,219	\$ 6,011	6,486	\$ 1,95	\$ 1
2026_1	14	SEGURIDAD, CONVIVENCIA Y JUSTICIA	27.5%	20.0%	\$ 2,622	\$ 3,245	2,983	\$ 1,17	\$ 119
2026_1	14	GESTIÓN PÚBLICA	25.0%	19.0%	\$ 912	\$ 491	936	\$ 206	\$ 33
2026_1	14	GOBIERNO	34.1%	13.1%	\$ 9,426	\$ 10,204	8,312	\$ 5,18	\$ 744
2026_1	14	HÁBITAT	25.0%	12.5%	\$ 300	\$ 291	320	\$ 37	\$ 6
2026_1	14	DESARROLLO ECONÓMICO, INDUSTRIA Y TURISMO	33.3%	0.0%	\$ 1,524	\$ 1,498	1,386	\$ 250	\$ 22

IV. AVANCE POR COMPONENTE PRESUPUESTAL

Año_corte	No. Localidad	Componente líneas	Línea de inversión	% Apropiación POAI 2025	Apropiación POAI 2025	Compromisos 2025	% Apropiación POAI 2026	Apropiación POAI 2026	Compromisos 2026	Giros 2026
2026_1	14	Presupuestos Participativos	Infraestructura segu...	15.9%	\$ 7,141	\$ 9,016	17.9%	\$ 6,983	\$ 455	\$ 56
2026_1	14	Gestión Pública Local	Gobierno confiable	15.1%	\$ 6,803	\$ 7,581	15.1%	\$ 5,885	\$ 4,650	\$ 682
2026_1	14	Gestión Pública Local	Menos pobreza	11.4%	\$ 5,107	\$ 5,037	14.2%	\$ 5,553	\$ 1,698	\$ 1,402
2026_1	14	Presupuestos Participativos	Desarrollo urbano y ...	10.3%	\$ 4,610	\$ 6,466	3.7%	\$ 1,440	\$ 115	\$ 13
2026_1	14	Gestión Pública Local	Educación como eje...	10.1%	\$ 4,530	\$ 4,460	9.0%	\$ 3,513	\$ 172	\$ 17
2026_1	14	Presupuestos Participativos	Bogotá cultural y de...	6.8%	\$ 3,036	\$ 2,733	5.9%	\$ 2,284	\$ 527	\$ 45
2026_1	14	Presupuestos Participativos	Cuidado de la vida	5.0%	\$ 2,237	\$ 2,227	6.3%	\$ 2,459	\$ 691	\$ 82
2026_1	14	Presupuestos Participativos	Cultura ciudadana p...	2.9%	\$ 1,300	\$ 1,296	3.4%	\$ 1,323	\$ 237	\$ 21
2026_1	14	Gestión Pública Local	Ciudad saludable y ...	2.8%	\$ 1,280	\$ 1,464	3.0%	\$ 1,171	\$ 237	\$ 21
2026_1	14	Presupuestos Participativos	Protección del ambi...	2.5%	\$ 1,103	\$ 1,078	2.7%	\$ 1,059	\$ 130	\$ 22
2026_1	14	Presupuestos Participativos	Democracia delib...	2.2%	\$ 1,005	\$ 1,062	2.7%	\$ 1,062	\$ 306	\$ 44
2026_1	14	Gestión Pública Local	Cultura ciudadana p...	2.0%	\$ 909	\$ 909	4.0%	\$ 1,503	\$ 966	\$ 99
2026_1	14	Presupuestos Participativos	Emprendimiento eq...	2.0%	\$ 886	\$ 897	2.3%	\$ 878	\$ 150	\$ 10
2026_1	14	Gestión Pública Local	Mejores capacidad...	1.9%	\$ 863	\$ 1,491	1.5%	\$ 566	\$ 31	\$ 5
2026_1	14	Gestión Pública Local	Democracia delib...	1.7%	\$ 744	\$ 685	1.5%	\$ 577	\$ 122	\$ 11
2026_1	14	Presupuestos Participativos	Desarrollo empres...	1.4%	\$ 639	\$ 601	1.3%	\$ 507	\$ 100	\$ 13

V. AVANCE FISICO Y FINANCIERO (LINEA DE TIEMPO)

Nombre Localidad
Los Mártires

Avance físico y financiero por trimestre

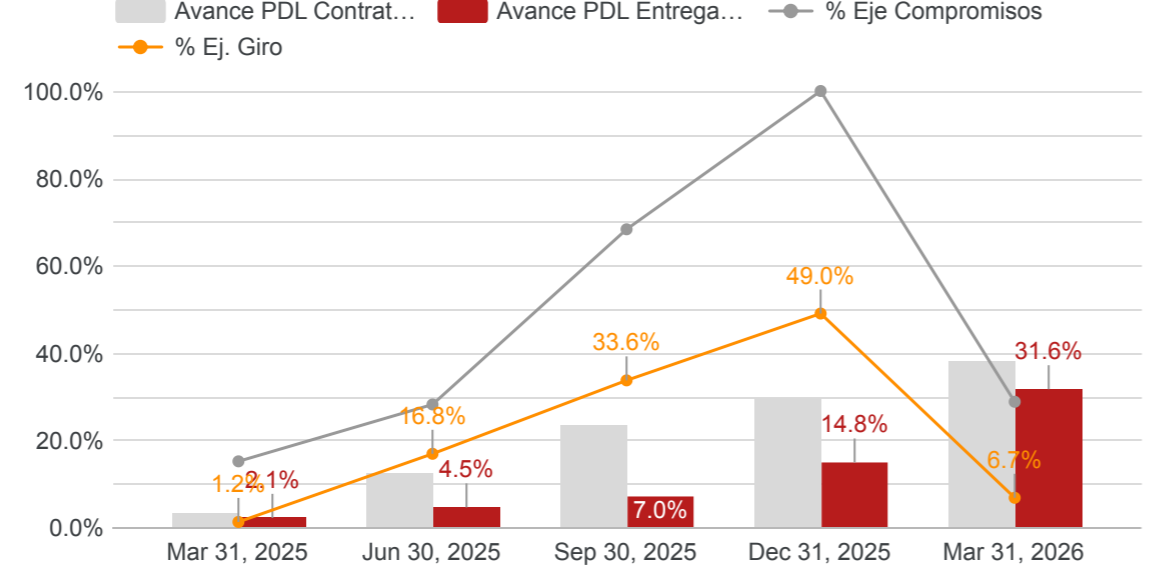

% Avance entregado (ultimo trimestre)

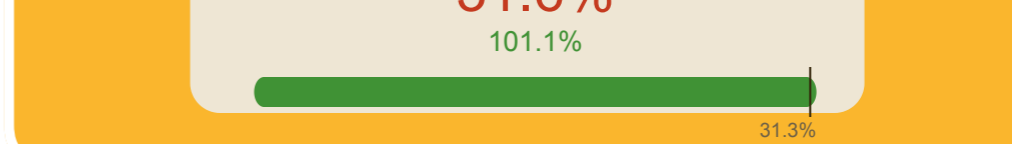

Aporte por trimestre al avance entregado

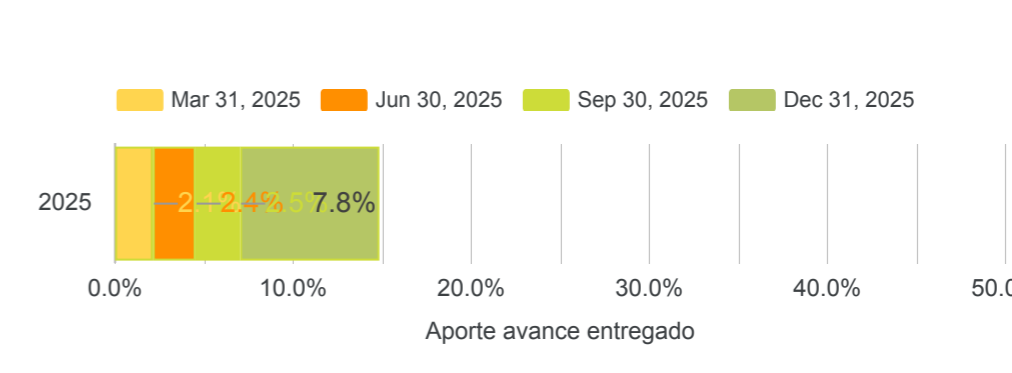

Nivel de avance metas vigencia

Vigencia 2026

Corte	Bajo (Vigen...)	Medio (Vige...)	Alto (Vigencia)	Muy Alto (Vi...)
Mar 31, 2025	73	0	0	1
Jun 30, 2025	63	2	0	9
Sep 30, 2025	29	0	0	45
Dec 31, 2025	0	2	0	72

Metas programadas vigencia: 74

Nivel de avance metas horizonte PDL

2025-2028

Corte	Bajo (APDL)	Medio (APDL)	Alto (APDL)	Muy Alto (A...)
Mar 31, 2025	74	0	0	0
Jun 30, 2025	73	1	0	0
Sep 30, 2025	73	1	0	0
Dec 31, 2025	69	4	0	1

Total metas PDL: 74

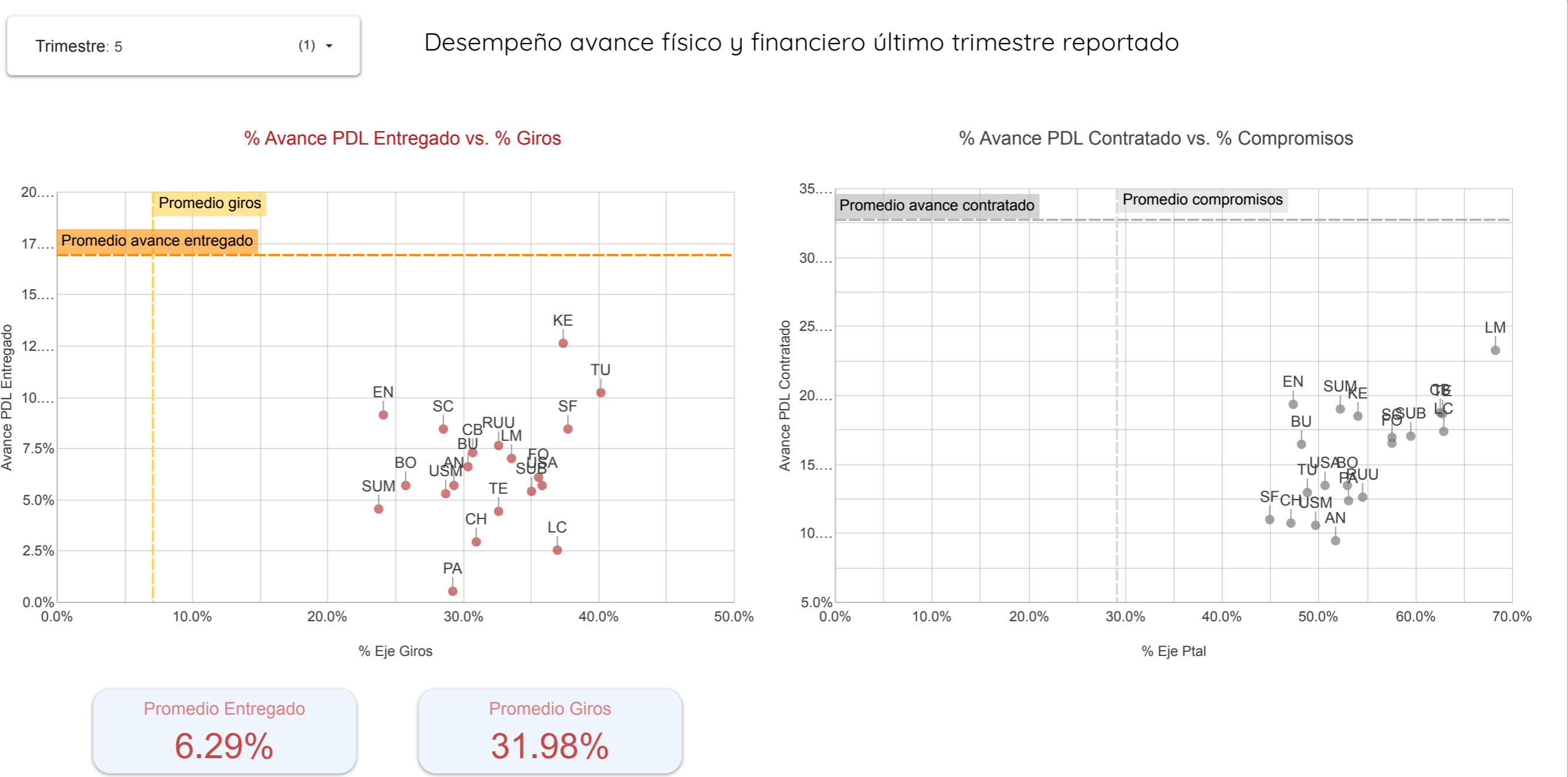

VI. EJECUCION FINANCIERA PRESUPUESTOS PARTICIPATIVOS

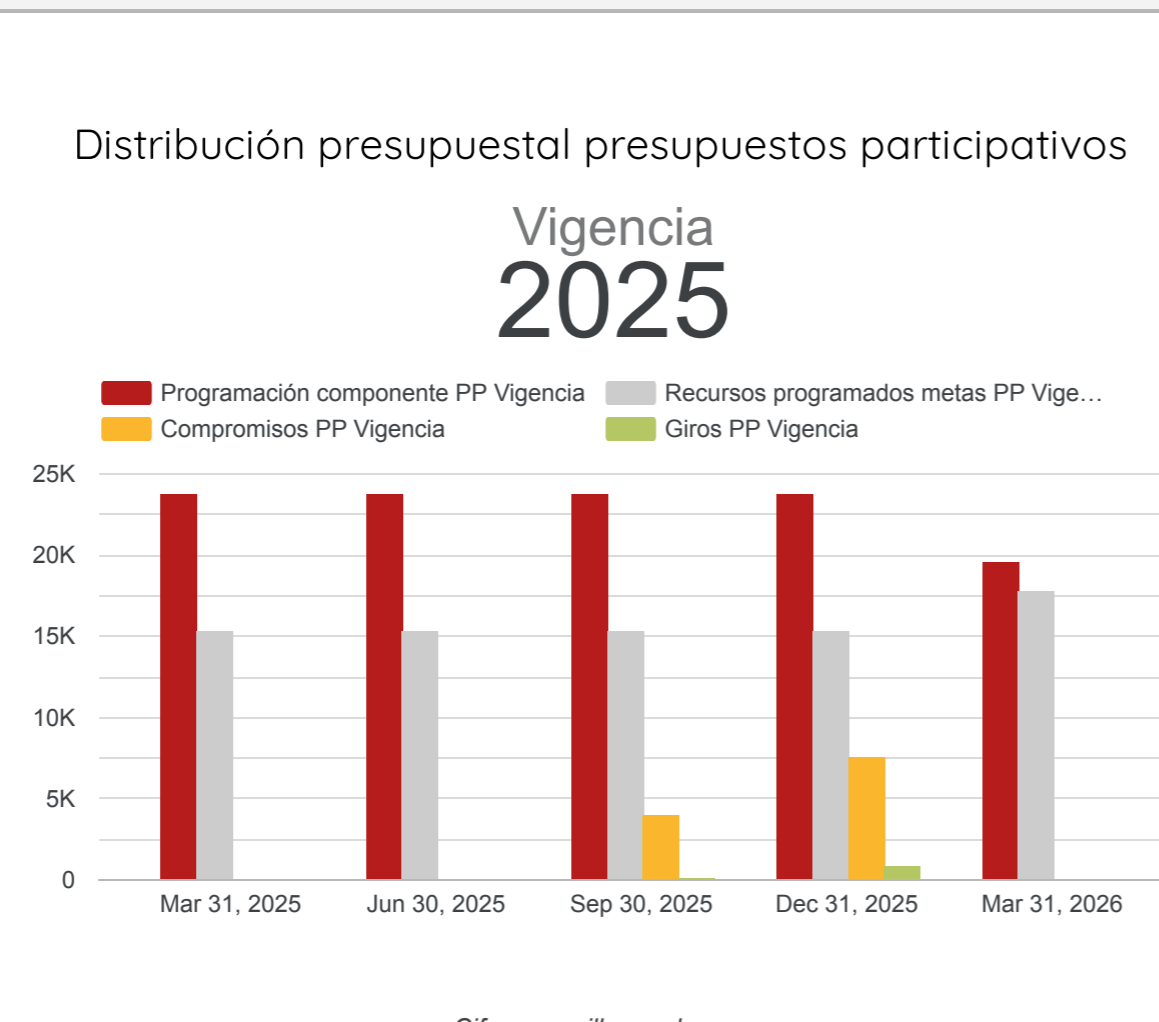

Visor Presupuestos participativos 2025-2028

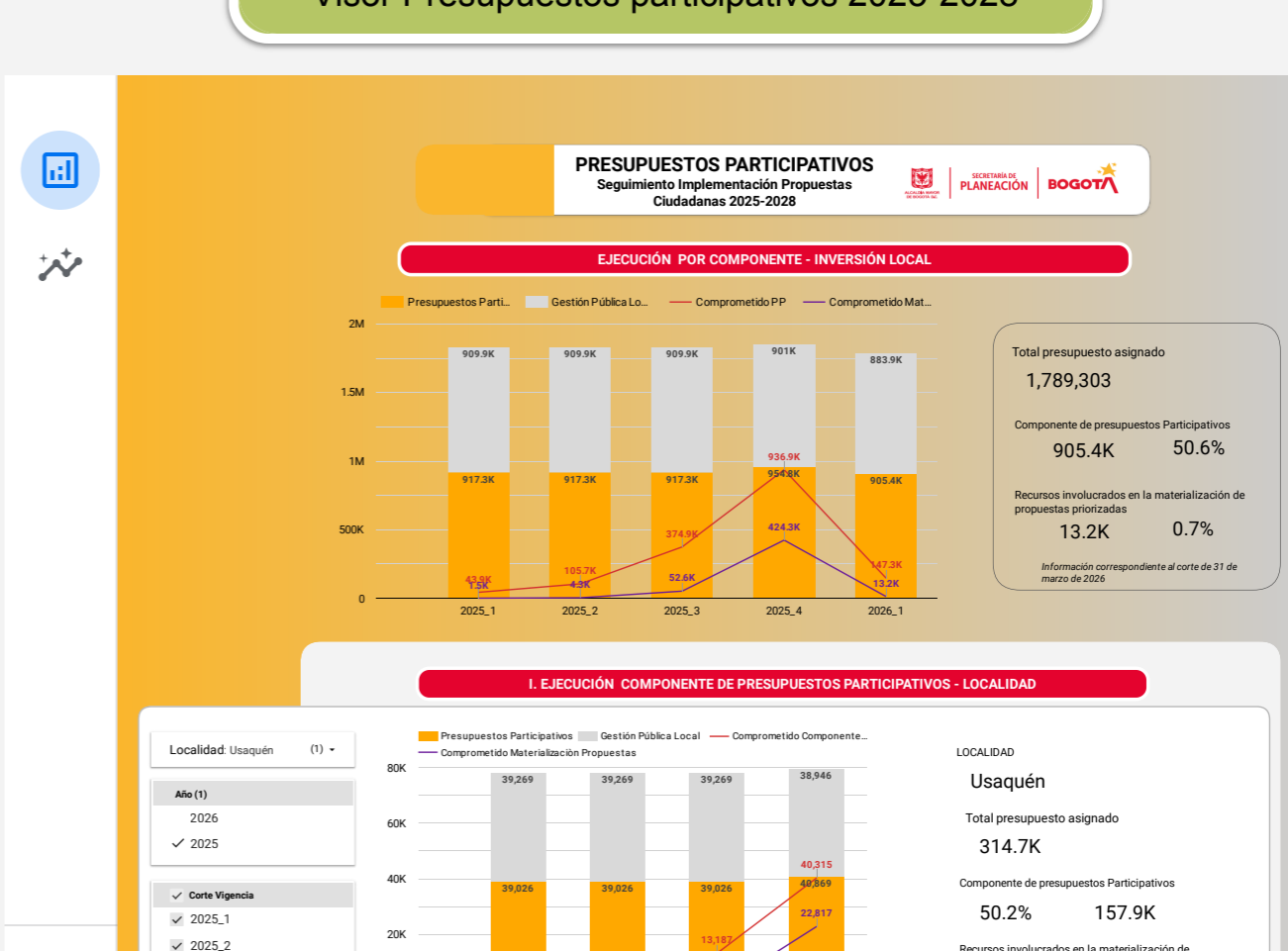

Descargar Informe

Archivo ODS

Archivo PMR

Informe Ejecutivo

Archivo CRPs por meta

Visor PDD - PDL

INFORME EJECUTIVO PDL



SECRETARÍA DE PLANEACIÓN



Nombre Localidad
Usaquén

Descargar

Año_corte: 2026_1 (1) ▾

Nombre Localid... (1) ▾

Año_corte	No. Localidad	Código Proyecto	Código meta proyecto Extendida	Meta proyecto	Tipo de actualización meta proyecto	Problema principal identificado	% Avance contratado	% Avance entregado	Magnitud contratada 2025	Magnitud entregada 2025	Magnitud contratada 2026	Magnitud entregada 2026	Compromisos 2025	Compromisos 2026	Giros 2026
2026_1	1	2367	23671	Beneficiar 10455 Persona(s) en actividades...	Suma	- Las contrataciones aso...	36.3%	0.0%	3,796	0.0	0	0	\$ 1,118	\$ 155	\$ 31
2026_1	1	2367	23672	Beneficiar 25 Colectivo(s) u organizaciones...	Suma	- Avanza sin novedades ...	24.0%	0.0%	6	0.0	0	0	\$ 158	\$ 21	\$ 6
2026_1	1	2367	23673	Capacitar 1.650 Persona(s) en los campos ...	Suma	- Las contrataciones aso...	42.4%	0.0%	700	0.0	0	0	\$ 258	\$ 72	\$ 6
2026_1	1	2367	23674	Beneficiar 3.731 Persona(s) con la entrega ...	Suma	- Las contrataciones aso...	40.2%	40.2%	1,500	1,500.0	0	0	\$ 141	\$ 36	\$ 8
2026_1	1	2445	24451	Dotar 13 Sede(s) educativas urbanas y rur...	Suma	-	30.8%	30.8%	4	4.0	0	0	\$ 580	-	-
2026_1	1	2445	24452	Beneficiar 255 Estudiante(s) con apoyo de ...	Suma	- Avanza sin novedades ...	44.3%	50.2%	78	128.0	35	0	\$ 2,233	\$ 761	\$ 13
2026_1	1	2445	24453	Beneficiar 255 Estudiante(s) en programas ...	Suma	- Avanza sin novedades ...	66.3%	50.2%	134	128.0	35	0	\$ 4,229	\$ 2,284	\$ 84
2026_1	1	2555	25551	Beneficiar 1542 Persona(s) Mayor(es) con t...	Constante	- Avanza sin novedades ...	50.0%	50.0%	1,542	1,542.0	1,542	1,542	\$ 2,532	\$ 1,388	\$ 1,388
2026_1	1	2555	25552	Atender 977 Persona(s) con apoyos que co...	Constante	- Las contrataciones aso...	25.0%	610.1%	977	23,842.0	0	0	\$ 6,745	\$ 418	\$ 77
2026_1	1	2555	25553	Beneficiar 760 Joven(es) con transferencia...	Suma	-	40.8%	20.5%	310	156.0	0	0	\$ 173	-	-
2026_1	1	2559	25591	Implementar 4 Acción(es) formativas difere...	Suma	-	0.0%	0.0%	0	0.0	0	0	-	-	-
2026_1	1	2559	25592	Fortalecer 207 Organización(es) comunitari...	Suma	-	15.5%	0.0%	32	0.0	0	0	\$ 497	-	-
2026_1	1	2559	25593	Implementar 8 Iniciativa(s) de convivencia ...	Suma	- Las contrataciones aso...	0.0%	0.0%	0	0.0	0	0	-	\$ 89	\$ 12
2026_1	1	2561	25611	Capacitar 827 Persona(s) a través de proc...	Suma	- Las contrataciones aso...	21.4%	11.5%	177	95.0	0	0	\$ 755	\$ 288	\$ 50
2026_1	1	2561	25612	Dotar 41 Organización(es) comunales	Suma	- Las contrataciones aso...	22.0%	22.0%	9	9.0	0	0	\$ 66	\$ 41	\$ 6
2026_1	1	2561	25613	Fortalecer 75 Organización(es) comunales.	Suma	- Las contrataciones aso...	24.0%	17.3%	18	13.0	0	0	\$ 168	\$ 159	\$ 28
2026_1	1	2561	25614	Fortalecer 82 Organización(es) sociales e l...	Suma	- Las contrataciones aso...	17.1%	17.1%	14	14.0	0	0	\$ 463	\$ 224	\$ 25
2026_1	1	2561	25615	Rehabilitar 21 Salón(es) comunales y/o cas...	Suma	-	28.6%	28.6%	6	6.0	0	0	\$ 299	-	-
2026_1	1	2561	25616	Fortalecer 16 Medio(s) comunitario(s) y alte...	Suma	-	12.5%	12.5%	2	2.0	0	0	\$ 193	-	-
2026_1	1	2580	25801	Intervenir 20 Parque(s) de la red de proxim...	Suma	- Las contrataciones aso...	30.0%	0.0%	6	0.0	0	0	\$ 3,048	\$ 115	\$ 24
2026_1	1	2591	25911	Realizar 8 Acción(es) para fortalecer las ca...	Suma	- Las contrataciones aso...	25.0%	25.0%	2	2.0	0	0	\$ 1,056	\$ 140	\$ 22
2026_1	1	2591	25912	Apoyar 355 Mipyme(s) y/o emprendimiento...	Suma	- Las contrataciones aso...	26.2%	27.3%	93	97.0	0	0	\$ 886	\$ 134	\$ 15
2026_1	1	2592	25921	Concertar e implementar 1 Iniciativa(s) de i...	Suma	- Las contrataciones aso...	30.0%	0.0%	0.3	0.0	0	0	\$ 308	\$ 42	\$ 4
2026_1	1	2592	25922	Concertar e implementar 1 Iniciativa(s) de i...	Suma	-	30.0%	23.0%	0.3	0.2	0	0	\$ 87	-	-
2026_1	1	2592	25923	Concertar e implementar 1 Iniciativa(s) de i...	Suma	- No se programó para el...	30.0%	23.0%	0.3	0.2	0	0	\$ 281	-	-
2026_1	1	2595	25951	Fortalecer 1 Programa(s) de abordaje de c...	Suma	- Las contrataciones aso...	0.0%	0.0%	0	0.0	0	0	-	\$ 61	\$ 10
2026_1	1	2595	25952	Fortalecer 4 Actor(es) comunitarios con her...	Suma	-	25.0%	0.0%	1	0.0	0	0	\$ 167	-	-
2026_1	1	2595	25953	Beneficiar 360 Ciudadanos con habilidades...	Suma	-	0.0%	0.0%	0	0.0	0	0	\$ 53	-	-
2026_1	1	2595	25954	Implementar 1 Proyecto(s) comunitario en l...	Suma	- Las contrataciones aso...	0.0%	0.0%	0	0.0	0	0	-	\$ 57	\$ 10
2026_1	1	2595	25955	Implementar 2 Acción(es) pedagógicas par...	Suma	- Las contrataciones aso...	0.0%	0.0%	0	0.0	0	0	-	\$ 85	\$ 13
2026_1	1	2595	25956	Ejecutar 2 Programa(s) comunitarios con e...	Suma	-	0.0%	0.0%	0	0.0	0	0	-	-	-
2026_1	1	2602	26021	Suministrar 4 Dotación(es) a organismos d...	Suma	- Las contrataciones aso...	25.0%	0.0%	1	0.0	0	0	\$ 1,956	\$ 200	\$ 28
2026_1	1	2602	26022	Intervenir 4 Equipamiento(s) de seguridad ...	Suma	-	25.0%	0.0%	1	0.0	0	0	\$ 1,109	-	-
2026_1	1	2604	26041	Vincular 62 Hogar(es) y/o unidades product...	Suma	- Las contrataciones aso...	22.6%	72.6%	14	45.0	0	0	\$ 187	\$ 24	\$ 3
2026_1	1	2604	26042	Apoyar 281 Mipyme(s) emprendimientos y/...	Suma	- Las contrataciones aso...	26.3%	72.6%	74	204.0	0	0	\$ 1,045	\$ 98	\$ 14
2026_1	1	2611	26111	Vincular 2424 Persona(s) en acciones para...	Suma	- Las contrataciones aso...	25.0%	6.8%	606	165.0	0	0	\$ 793	\$ 112	\$ 10
2026_1	1	2617	26171	Implementar 4 Estrategia(s) de seguridad y...	Suma	- Avanza sin novedades ...	50.0%	31.3%	1	1.0	1	0.3	\$ 1,023	\$ 963	\$ 139
2026_1	1	2624	26241	Financiar 68 Proyecto(s) del sector cultural ...	Suma	- Las contrataciones aso...	29.4%	25.0%	20	17.0	0	0	\$ 908	\$ 68	\$ 15
2026_1	1	2628	26281	Estерilizar 5182 Perros y gatos incluyendo l...	Suma	- Avanza sin novedades ...	31.9%	24.1%	1,182	1,242.0	472	5	\$ 340	\$ 224	\$ 3
2026_1	1	2628	26282	Atender 6682 Animales en los programas d...	Suma	- Avanza sin novedades ...	27.6%	18.0%	1,182	1,190.0	664	15	\$ 592	\$ 275	\$ 13
2026_1	1	2628	26283	Vincular 2091 Persona(s) en acciones educ...	Suma	-	28.3%	32.8%	591	685.0	0	0	\$ 47	-	-
2026_1	1	2629	26291	Lograr 3 Hectárea(s) En proceso de restaur...	Suma	- No se programó para el...	0.0%	0.0%	0	0.0	0	0	-	-	-
2026_1	1	2629	26292	Intervenir 1 Hectárea(s) de conectores eco...	Suma	- No se programó para el...	0.0%	0.0%	0	0.0	0	0	-	-	-
2026_1	1	2630	26301	Vincular 909 Mujer(es) cuidadora(s) a estra...	Suma	- Las contrataciones aso...	26.3%	26.3%	239	239.0	0	0	\$ 727	\$ 108	\$ 24
2026_1	1	2630	26302	Vincular 2317 Mujer(es) para el ejercicio de...	Suma	- Las contrataciones aso...	26.4%	8.2%	612	189.0	0	0	\$ 472	\$ 82	\$ 8
2026_1	1	2630	26303	Vincular 1932 Persona(s) en procesos para...	Suma	- Las contrataciones aso...	24.4%	11.4%	472	220.0	0	0	\$ 695	\$ 12	\$ 0
2026_1	1	2639	26391	Intervenir 1,72 Kilómetro(s)-carril de malla ...	Suma	-	11.6%	0.0%	0.2	0.0	0	0	\$ 277	-	-
2026_1	1	2639	26392	Intervenir 8,61 Kilómetro(s)-carril de malla ...	Suma	- Las contrataciones aso...	31.7%	0.0%	2.7	0.0	0	0	\$ 18,331	\$ 442	\$ 83
2026_1	1	2641	26411	Realizar 4 Acción(es) efectivas para el forta...	Suma	- Las contrataciones aso...	25.0%	25.0%	1	1.0	0	0	\$ 212	\$ 67	\$ 13
2026_1	1	2641	26412	Realizar 3 Obra(s) de mitigación y/u obras ...	Suma	- Las contrataciones aso...	33.3%	33.3%	1	1.0	0	0	\$ 909	\$ 93	\$ 15
2026_1	1	2651	26511	Intervenir 8348 Metro(s) cuadrado(s) de ele...	Suma	- Las contrataciones aso...	35.1%	0.0%	2,932	0.0	0	0	\$ 2,049	\$ 73	\$ 13
2026_1	1	2652	26521	Mantener 9764 Arbol(es) en zona urbana	Suma	- Las contrataciones aso...	24.2%	33.4%	2,364	3,263.0	0	0	\$ 224	\$ 18	\$ 3
2026_1	1	2652	26522	Mantener 9000 Arbol(es) en zona rural	Suma	- Las contrataciones aso...	22.2%	36.5%	2,000	3,282.0	0	0	\$ 190	\$ 31	\$ 5
2026_1	1	2652	26523	Mantener 14546 Metro(s) cuadrado(s) de ja...	Suma	- Las contrataciones aso...	24.4%	12.6%	3,546	1,835.0	0	0	\$ 300	\$ 18	\$ 2
2026_1	1	2652	26524	Implementar 2 Proceso(s) comunitarios de ...	Suma	- Las contrataciones aso...	0.0%	0.0%	0	0.0	0	0	-	\$ 59	\$ 12
2026_1	1	2652	26525	Apoyar 50 Predio(s) rurales con buenas pr...	Suma	-	20.0%	20.0%	10	10.0	0	0	\$ 167	-	-
2026_1	1	2652	26526	Capacitar 2591 Persona(s) en separación e...	Suma	- Las contrataciones aso...	22.8%	14.4%	591	374.0	0	0	\$ 601	\$ 283	\$ 38
2026_1	1	2652	26527	Implementar 42 Huerta(s) urbanas	Suma	-	28.6%	28.6%	12	12.0	0	0	\$ 88	-	-
2026_1	1	2652	26528	Implementar 60 Huerta(s) rurales	Suma	- Las contrataciones aso...	25.0%	25.0%	15	15.0	0	0	\$ 150	\$ 31	\$ 7
2026_1	1	2652	26529	Implementar 3 Proceso(s) comunitarios de ...	Suma	-	0.0%	0.0%	0	0.0	0	0	-	-	-
2026_1	1	2655	26551	Realizar 21 Evento(s) de promoción, circul...	Suma	- Las contrataciones aso...	28.6%	28.6%	6	6.0	0	0	\$ 800	\$ 110	\$ 12
2026_1	1	2655	26552	Beneficiar 52 Organización(es) artísticas, c...	Suma	-	26.9%	26.9%	14	14.0	0	0	\$ 204	-	-
2026_1	1	2655	26553	Capacitar 1568 Persona(s) en los campos ...	Suma	- Las contrataciones aso...	28.3%	28.3%	443	443.0	0	0	\$ 740	\$ 73	\$ 8
2026_1	1	2655	26554	Otorgar 56 Estimulo(s) de apoyo al sector ...	Suma	- Las contrataciones aso...	25.0%	25.0%	14	14.0	0	0	\$ 967	\$ 52	\$ 7
2026_1	1	2656	26561	Intervenir 3 Equipamiento(s) culturales con ...	Suma	- Las contrataciones aso...	33.3%	33.3%	1	1.0	0	0	\$ 465	\$ 108	\$ 16
2026_1	1	2660	26601	Beneficiar 788 Persona(s) con discapacidad...	Suma	- Las contrataciones aso...	36.8%	0.0%	290	0.0	0	0	\$ 1,944	\$ 80	\$ 0
2026_1	1	2660	26602	Vincular 281 Persona(s) con discapacidad, ...	Suma	- Las contrataciones aso...	22.1%	0.0%	62	0.0	0	0	\$ 363	\$ 20	\$ 4
2026_1	1	2660	26603	Vincular 381 Persona(s) a las acciones y e...	Suma	- Las contrataciones aso...	22.0%	0.0%	84	0.0	0	0	\$ 280	\$ 34	\$ 0
2026_1	1	2660	26604	Beneficiar 138 Persona(s) con alternativas ...	Suma	-	21.7%	0.0%	30	0.0	0	0	\$ 93	-	-
2026_1	1	2660	26605	Vincular 300 Persona(s) a las acciones des...	Suma	- Las contrataciones aso...	20.0%	0.0%	60	0.0	0	0	\$ 207	\$ 48	\$ 0
2026_1	1	2660	26606	Beneficiar 618 Persona(s) con acciones pa...	Suma	- Las contrataciones aso...	24.9%	0.0%	154	0.0	0	0	\$ 617	\$ 82	\$ 16
2026_1	1	2662	26621	Realizar 4 Estrategia(s) de fortalecimiento l...	Suma	- Avanza sin novedades ...	50.0%	31.3%	1	1.0	1	0.3	\$ 6,822	\$ 2,173	\$ 326
2026_1	1	2662	26622	Intervenir 1 Sede(s) administrativa local	Suma	- En estudios y diseños.	25.0%	25.0%	0.3	0.3					