

# AVANCE PONDERADO PDL



Nombre Localidad

Fontibón

## I. AVANCE PONDERADO PDL POR LOCALIDAD

Trimestre: 4 (1)

% Avance Acumulado PDL

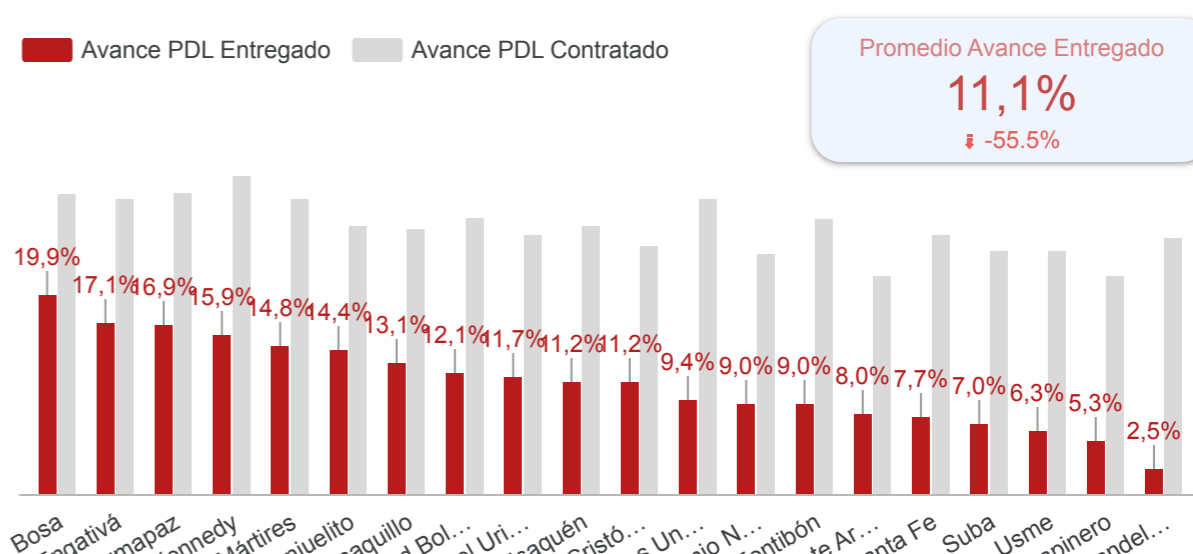

## II. AVANCE PONDERADO POR OBJETIVO Y PROGRAMA

Apropiación disponible **\$ 63.609**  
% Ej. Compromisos **98,5%**  
% Ej. Giros **50,6%**  
*Cifras en millones de pesos*

Avance ponderado por programa

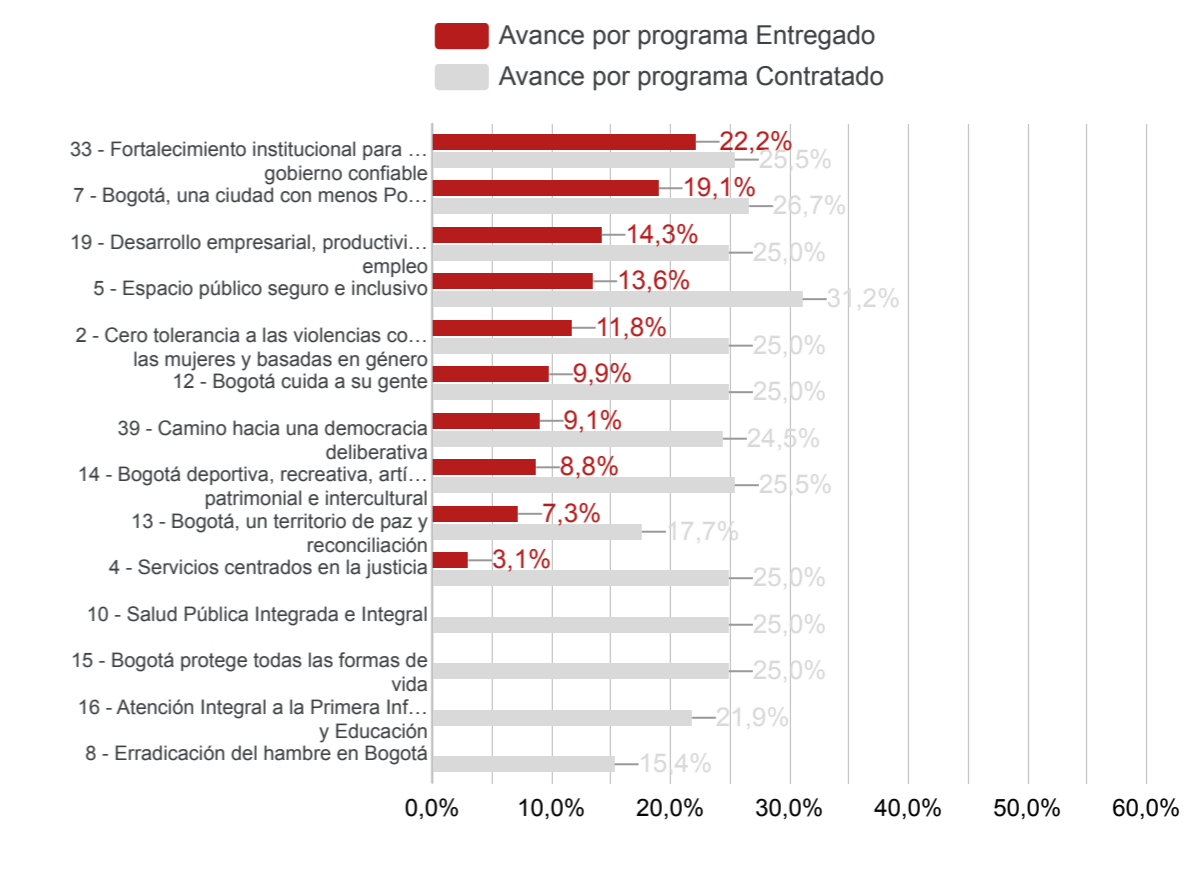
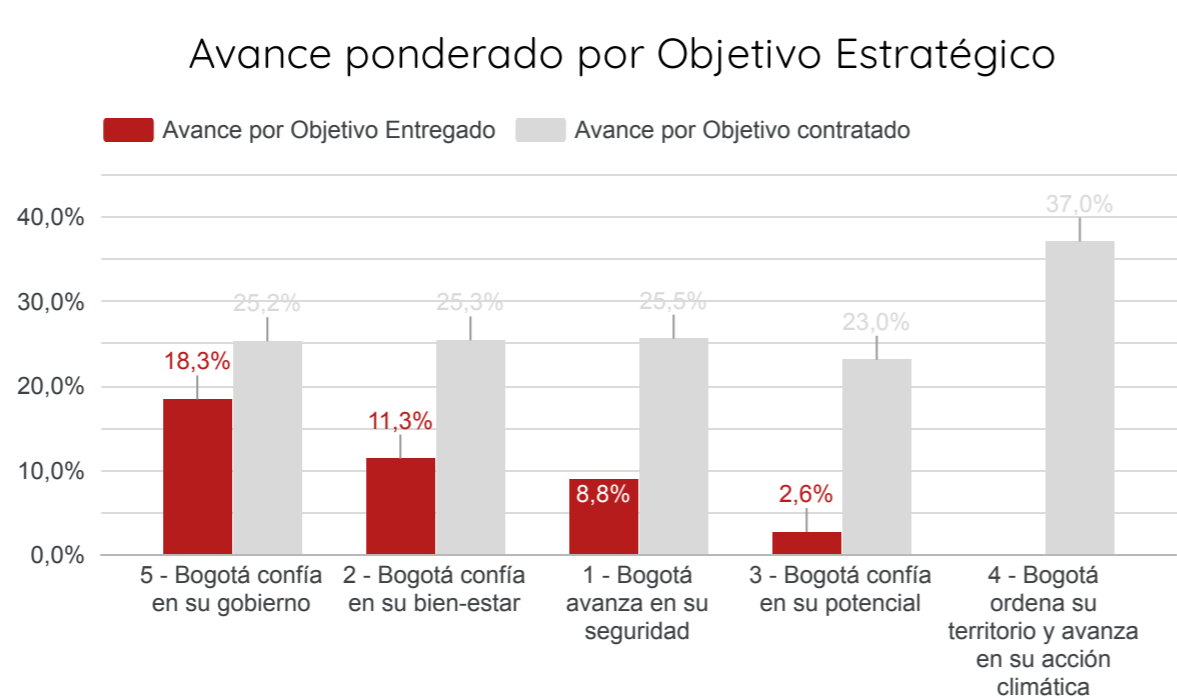

## III. AVANCE POR SECTOR

Año_corte	No. Localidad	Sector relacionado	Promedio % Avance contratado	Promedio % Avance Entregado	Apropiación POAI 2025	Compromisos 2025	Giros 2025
2025_4	9	GOBIERNO	22,7%	6,6%	\$ 13.974	\$ 14.134	\$ 9.405
2025_4	9	MÓVILIDAD	45,7%	0,0%	\$ 10.808	\$ 11.742	\$ 2.683
2025_4	9	INTEGRACIÓN SOCIAL	14,9%	10,3%	\$ 10.481	\$ 10.017	\$ 9.142
2025_4	9	CULTURA, RECREACIÓN Y DEPORTE	22,1%	5,7%	\$ 7.129	\$ 7.551	\$ 2.554
2025_4	9	EDUCACIÓN	20,8%	0,0%	\$ 5.555	\$ 5.504	\$ 4.454
2025_4	9	SEGURIDAD, CONVIVENCIA Y JUSTICIA	23,2%	5,4%	\$ 3.389	\$ 3.993	\$ 1.795
2025_4	9	SALUD	25,0%	0,0%	\$ 2.722	\$ 2.474	\$ 341
2025_4	9	MUJERES	25,0%	3,9%	\$ 2.586	\$ 2.586	\$ 467
2025_4	9	DESARROLLO ECONÓMICO, INDUSTRIA Y TU...	25,0%	8,3%	\$ 2.099	\$ 2.064	\$ 647
2025_4	9	AMBIENTE	18,1%	0,0%	\$ 1.901	\$ 1.673	\$ 183
2025_4	9	HÁBITAT	0,0%	0,0%	\$ 710	\$ 554	\$ 450
2025_4	9	GESTIÓN PÚBLICA	20,8%	4,2%	\$ 370	\$ 370	\$ 65

## IV. AVANCE POR COMPONENTE PRESUPUESTAL

Componente líneas	Compromisos 2025	Giros 2025
Presupuestos Participativos	\$ 31.085	\$ 8.904
Gestión Pública Local	\$ 30.988	\$ 23.161

Año_corte	No. Localidad	Componente líneas	Línea de Inversión	% POAI 2025	Valor POAI 2025	Compromisos 2025	Giros 2025
2025_4	9	Presupuestos Particip...	Infraestructura segura e incluyente	17,5%	\$ 10.808	\$ 11.742	\$ 2.683
2025_4	9	Gestión Pública Local	Gobierno confiable	16,9%	\$ 10.437	\$ 11.128	\$ 8.168
2025_4	9	Gestión Pública Local	Menos pobreza	14,7%	\$ 9.055	\$ 8.502	\$ 8.521
2025_4	9	Gestión Pública Local	Educación como eje del potencial humano	9,0%	\$ 5.555	\$ 5.504	\$ 4.454
2025_4	9	Presupuestos Particip...	Bogotá cultural y deportiva	8,2%	\$ 5.085	\$ 5.554	\$ 1.976
2025_4	9	Presupuestos Particip...	Cuidado de la vida	6,1%	\$ 3.753	\$ 3.763	\$ 766
2025_4	9	Presupuestos Particip...	Cultura ciudadana para la convivencia pacífica	4,0%	\$ 2.469	\$ 2.045	\$ 718
2025_4	9	Gestión Pública Local	Ciudad saludable y con bien-estar	3,0%	\$ 1.851	\$ 1.851	\$ 850
2025_4	9	Presupuestos Particip...	Democracia deliberativa y participación	2,7%	\$ 1.660	\$ 1.358	\$ 656
2025_4	9	Presupuestos Particip...	Protección del ambiente y resiliencia al cambio...	2,4%	\$ 1.494	\$ 1.110	\$ 450
2025_4	9	Presupuestos Particip...	Desarrollo urbano y rural integral	2,4%	\$ 1.488	\$ 1.728	\$ 0
2025_4	9	Presupuestos Particip...	Emprendimiento equitativo e incluyente	2,0%	\$ 1.228	\$ 1.179	\$ 0
2025_4	9	Presupuestos Particip...	Cero tolerancia a las violencias	1,5%	\$ 901	\$ 901	\$ 467
2025_4	9	Presupuestos Particip...	Ciudad saludable y con bien-estar	1,4%	\$ 870	\$ 623	\$ 341
2025_4	9	Presupuestos Particip...	Desarrollo empresarial, productividad y empleo	1,4%	\$ 870	\$ 885	\$ 647
2025_4	9	Gestión Pública Local	Bogotá cultural y deportiva	1,4%	\$ 864	\$ 578	\$ 578

## V. AVANCE FISICO Y FINANCIERO (LINEA DE TIEMPO)

Nombre Localidad

Fontibón

Avance físico y financiero por trimestre

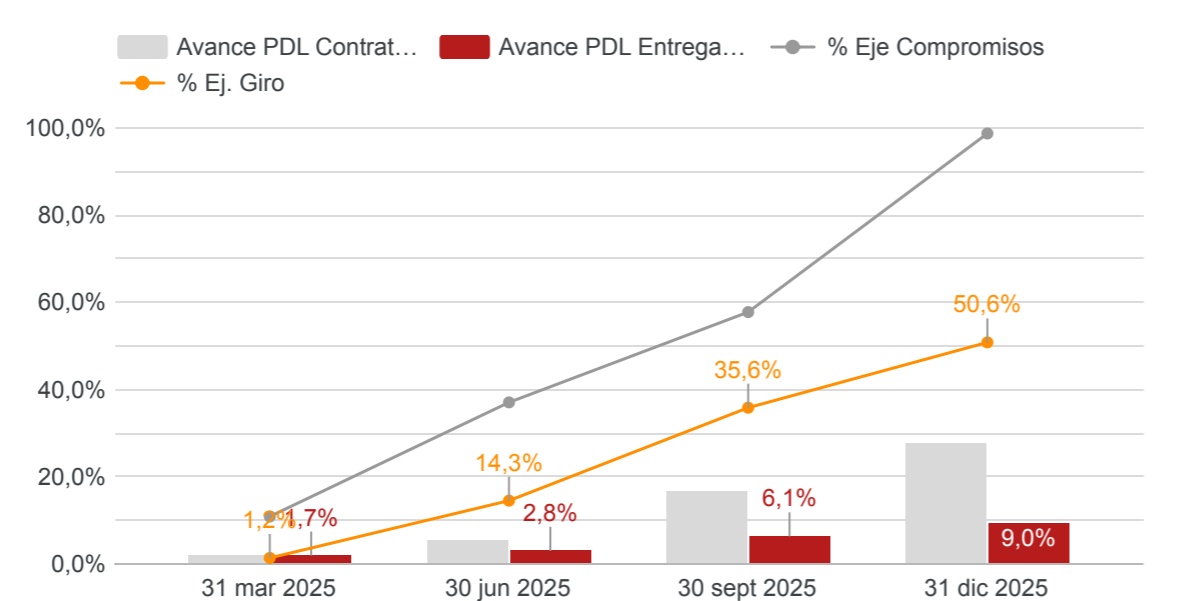

% Avance entregado (ultimo trimestre)

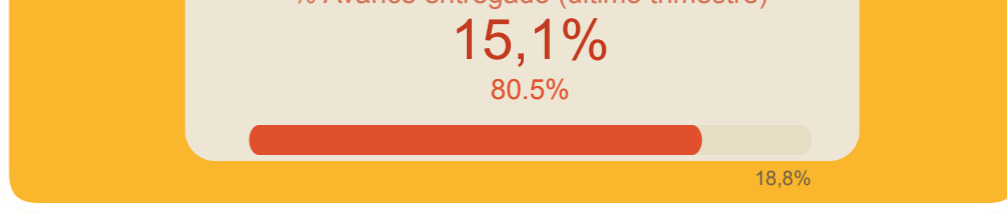

Aporte por trimestre al avance contratado

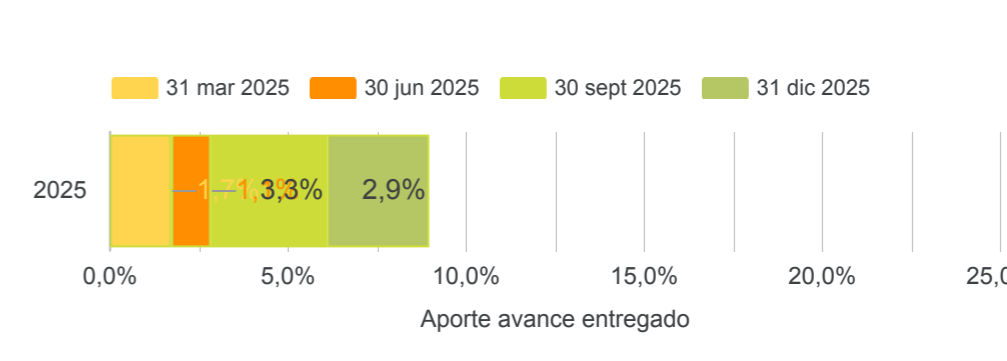

Nivel de avance metas vigencia

Corte	Bajo (Vigen...)	Medio (Vige...)	Alto (Vigencia)	Muy Alto (Vi...)
31 mar 2025	72	0	0	1
30 jun 2025	65	1	0	7
30 sept 2025	48	3	1	21
31 dic 2025	5	4	0	64

Metas programadas vigencia **73**

Nivel de avance metas horizonte PDL

Corte	Bajo (APDL)	Medio (APDL)	Alto (APDL)	Muy Alto (A...)
31 mar 2025	81	0	0	0
30 jun 2025	81	0	0	0
30 sept 2025	79	2	0	0
31 dic 2025	78	3	0	0

Total metas PDL **81**

## Desempeño avance físico y financiero último trimestre reportado

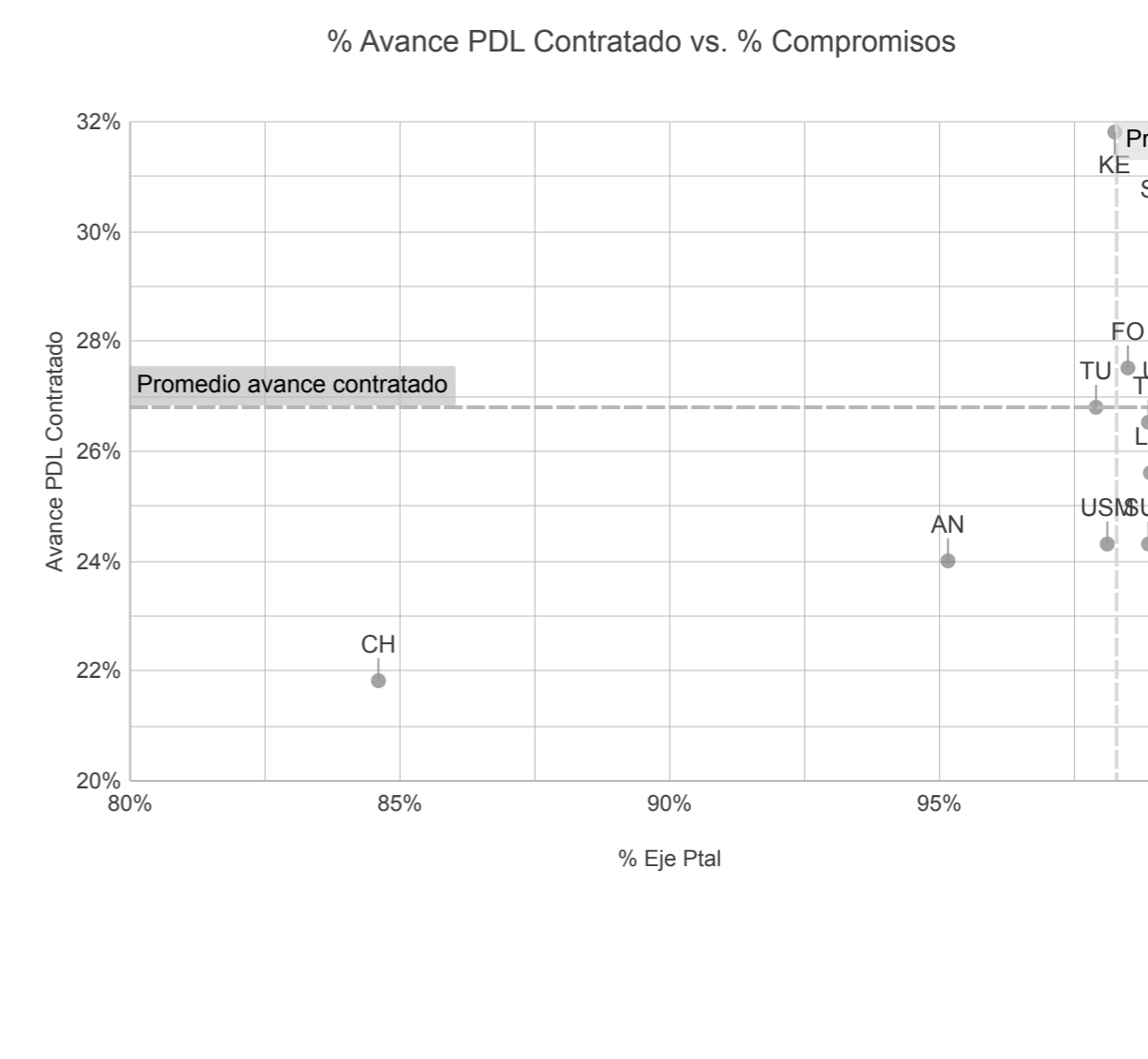

## VI. EJECUCION FINANCIERA PRESUPUESTOS PARTICIPATIVOS

Distribución presupuestal presupuestos participativos



Visor Presupuestos participativos 2025-2028



Descargar Informe

Archivo ODS

Archivo PMR

Informe Ejecutivo

Archivo CRPs por meta

Visor PDD - PDL

I. AVANCE PONDERADO PDL POR LOCALIDAD

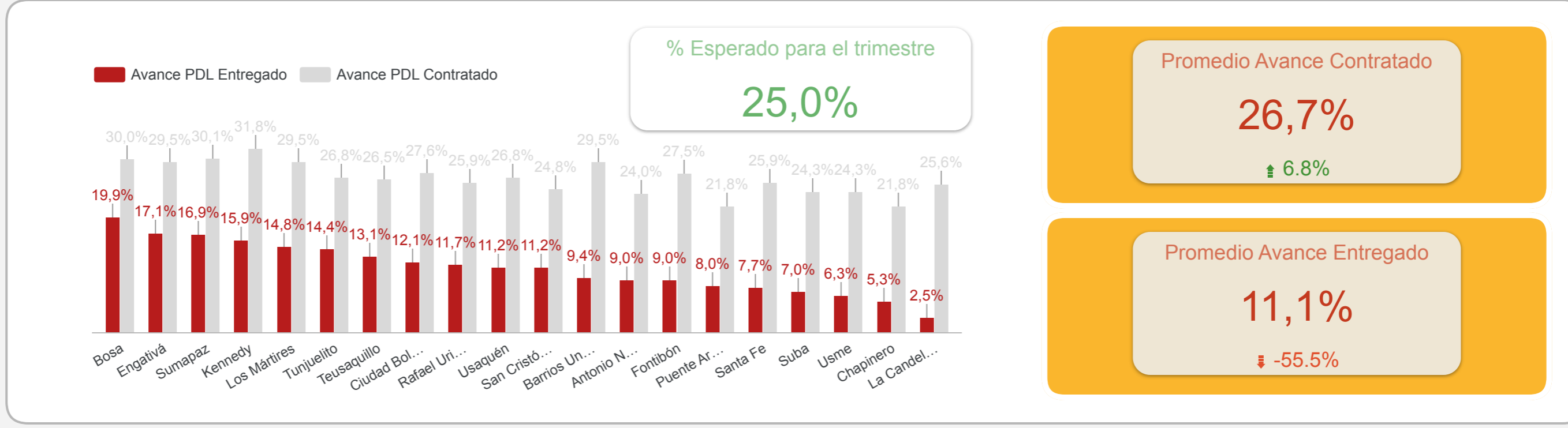

II. AVANCE AGREGADO POR SECTOR

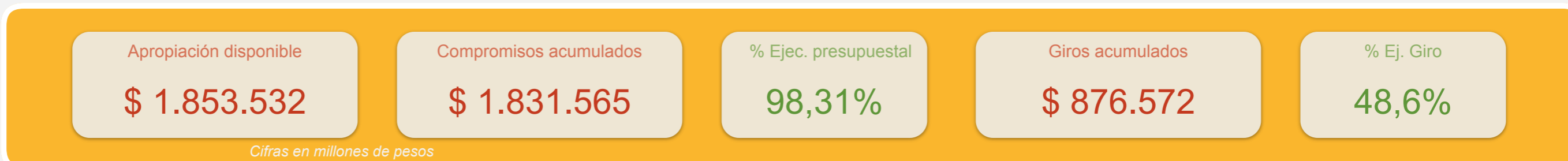

Año_corte	Sector relacionado	Promedio % Avance contratado	Promedio % Avance Entregado	Apropiación POAI 2025	Compromisos 2025	Giros 2025
2025_4	GOBIERNO	25,9%	8,6%	\$ 382.358	406.169	\$ 246.016
2025_4	MOVILIDAD	28,7%	5,9%	\$ 309.257	319.948	\$ 85.849
2025_4	INTEGRACIÓN SOCIAL	30,4%	16,0%	\$ 278.001	243.267	\$ 210.445
2025_4	CULTURA, RECREACIÓN Y DEPORTE	28,4%	10,2%	\$ 200.786	236.445	\$ 96.823
2025_4	EDUCACIÓN	26,0%	6,4%	\$ 163.241	151.395	\$ 132.686
2025_4	SEGURIDAD, CONVIVENCIA Y JUSTICIA	24,7%	5,8%	\$ 97.922	106.409	\$ 40.889
2025_4	AMBIENTE	24,9%	6,4%	\$ 97.877	90.674	\$ 15.899
2025_4	SALUD	24,5%	1,7%	\$ 86.249	83.493	\$ 11.910
2025_4	MUJERES	25,6%	3,8%	\$ 74.066	68.909	\$ 11.095
2025_4	DESARROLLO ECONÓMICO, INDUST...	24,6%	5,2%	\$ 68.652	65.667	\$ 11.300
2025_4	HÁBITAT	23,6%	3,3%	\$ 33.092	29.755	\$ 7.657
2025_4	GESTIÓN PÚBLICA	26,9%	6,1%	\$ 35.679	29.427	\$ 6.005

Cifras en millones de pesos

III. AVANCE POR COMPONENTE PRESUPUESTAL

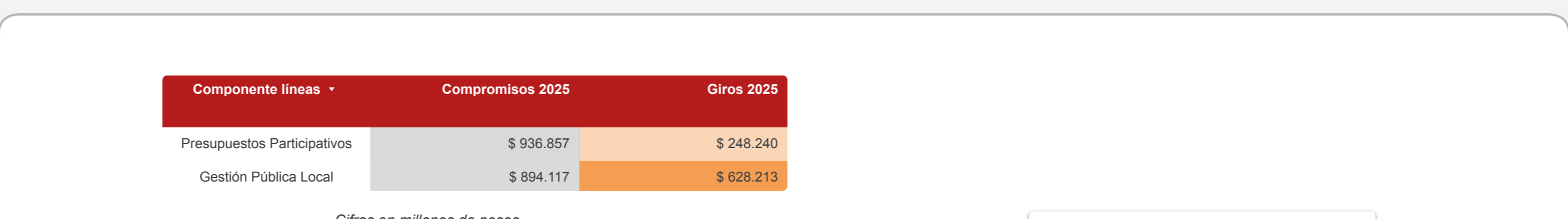

Año_corte	Componente líneas	Línea de Inversión	% POAI 2025	Valor POAI 2025	Compromisos 2025	Giros 2025
2025_4	Presupuestos Participativos	Infraestructura segura e in...	16,9%	309.250	\$ 319.949	\$ 85.851
2025_4	Gestión Pública Local	Gobierno confiable	15,6%	285.726	\$ 311.930	\$ 223.951
2025_4	Gestión Pública Local	Menos pobreza	13,2%	240.472	\$ 208.213	\$ 206.094
2025_4	Gestión Pública Local	Educación como eje del po...	8,9%	162.940	\$ 150.931	\$ 132.681
2025_4	Presupuestos Participativos	Bogotá cultural y deportiva	7,1%	129.707	\$ 153.332	\$ 74.842
2025_4	Presupuestos Participativos	Cuidado de la urbana y rural	5,9%	107.076	\$ 102.114	\$ 19.064
2025_4	Presupuestos Participativos	Desarrollo urbano y rural i...	4,0%	73.652	\$ 82.799	\$ 6.866
2025_4	Gestión Pública Local	Ciudad saludable y con bie...	3,3%	61.205	\$ 63.199	\$ 6.326
2025_4	Presupuestos Participativos	Cultura ciudadana para la ...	3,3%	59.709	\$ 56.850	\$ 13.234
2025_4	Presupuestos Participativos	Democracia deliberativa y ...	2,5%	46.577	\$ 48.890	\$ 12.514
2025_4	Presupuestos Participativos	Emprendimiento equitativo...	2,4%	43.271	\$ 41.825	\$ 6.719
2025_4	Presupuestos Participativos	Protección del ambiente y ...	2,3%	42.353	\$ 38.905	\$ 9.346
2025_4	Gestión Pública Local	Protección del ambiente y ...	2,0%	36.844	\$ 34.556	\$ 3.794
2025_4	Gestión Pública Local	Cultura ciudadana para la ...	1,6%	28.575	\$ 24.834	\$ 20.077
2025_4	Presupuestos Participativos	Cero tolerancia a las violen...	1,4%	25.585	\$ 24.061	\$ 5.259
2025_4	<b>Total</b>	<b>Total</b>	<b>100,0%</b>	<b>1.827.190</b>	<b>\$ 1.831.963</b>	<b>\$ 876.572</b>

Cifras en millones de pesos

VI. EJECUCION FINANCIERA PRESUPUESTOS PARTICIPATIVOS

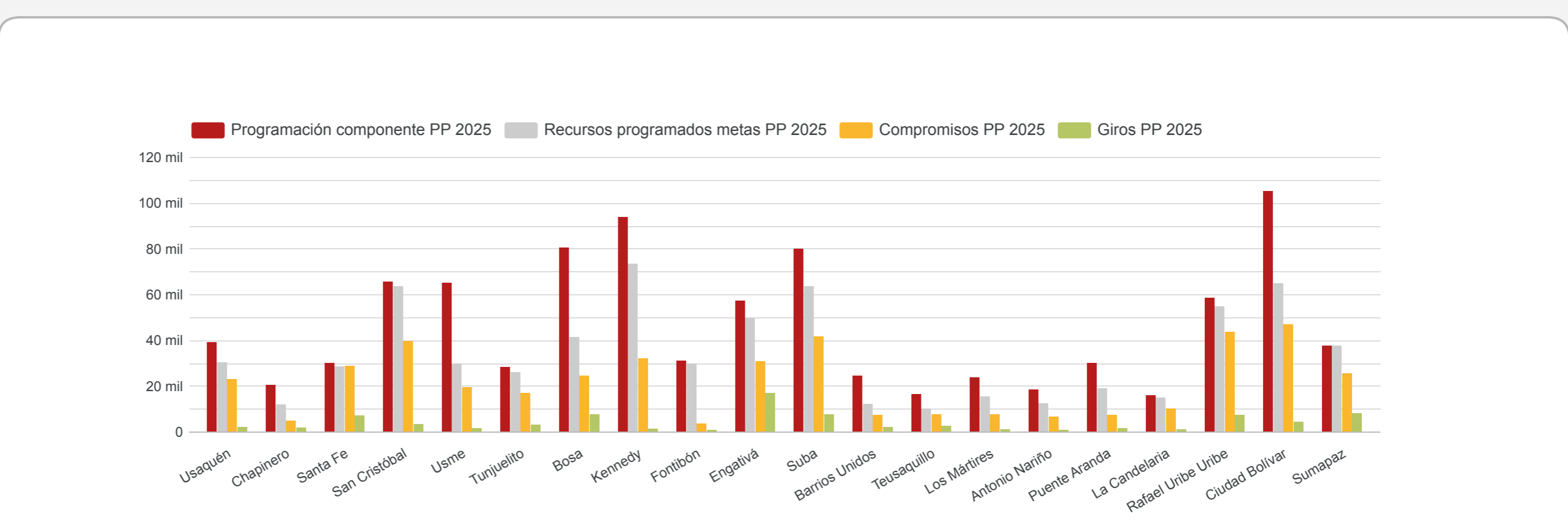

V. AVANCE FISICO Y FINANCIERO ULTIMO TRIMESTRE

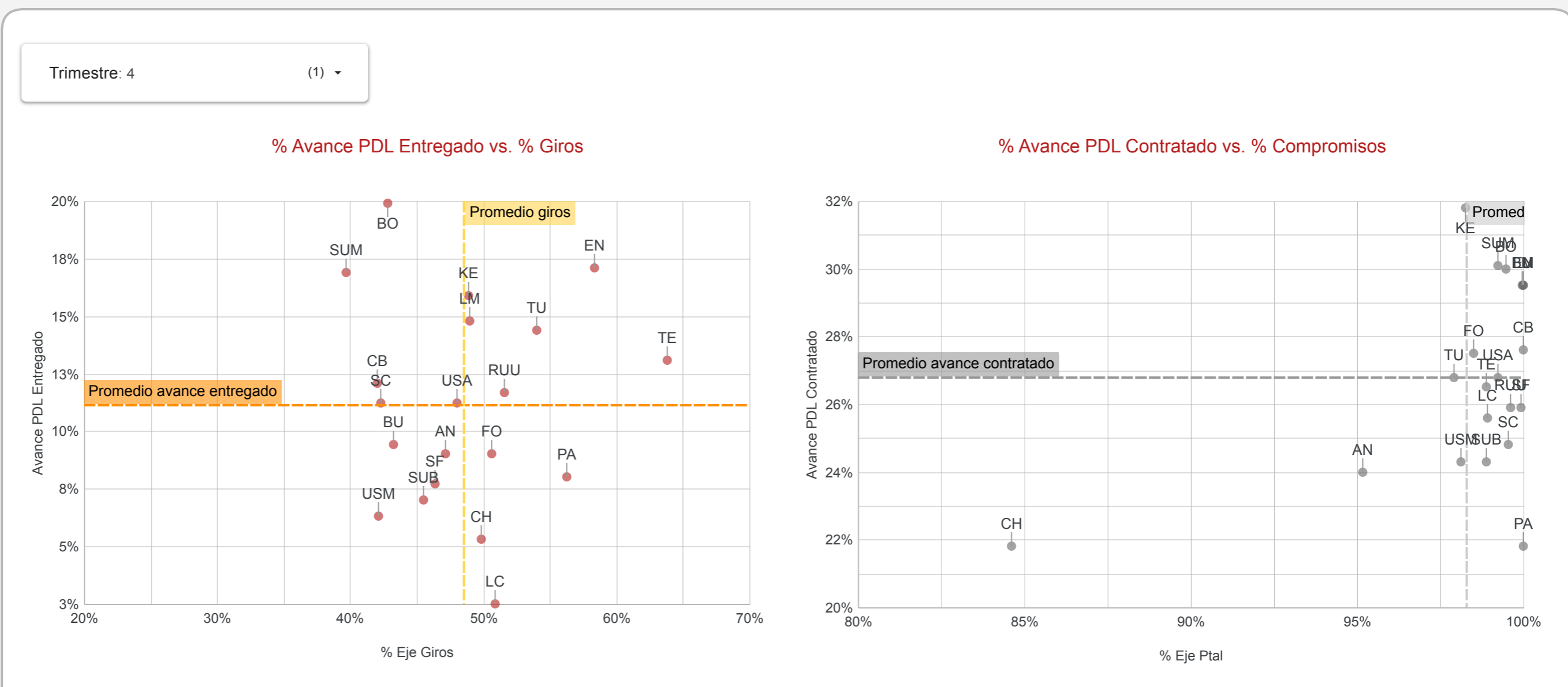

VI. PRINCIPALES PROBLEMAS IDENTIFICADOS

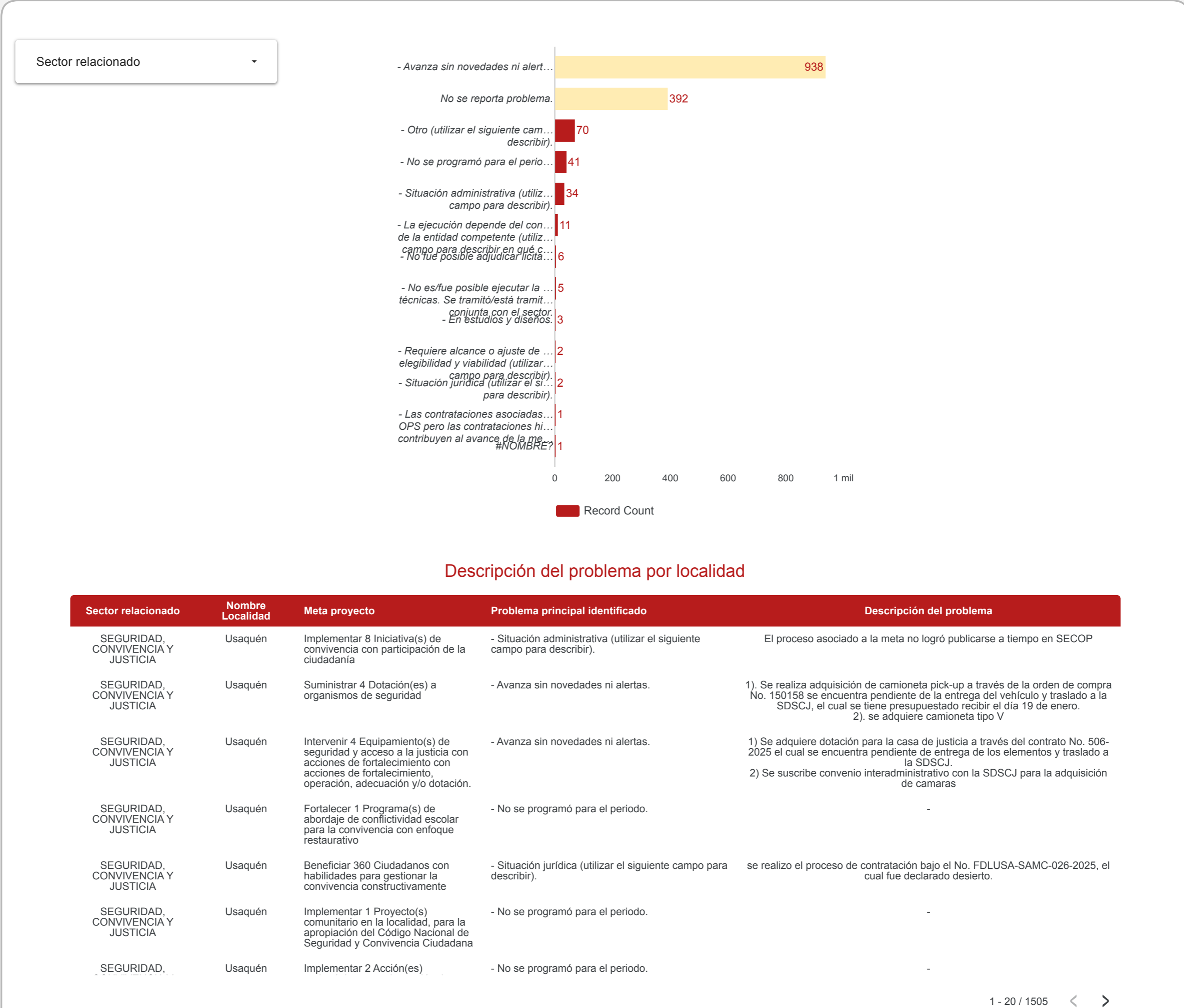

Descripción del problema por localidad

Sector relacionado	Nombre Localidad	Meta proyecto	Problema principal identificado	Descripción del problema
SEGURIDAD, CONVIVENCIA Y JUSTICIA	Usaquén	Implementar 8 Iniciativa(s) de convivencia con participación de la ciudadanía	- Situación administrativa (utilizar el siguiente campo para describir).	El proceso asociado a la meta no logró publicarse a tiempo en SECOF
SEGURIDAD, CONVIVENCIA Y JUSTICIA	Usaquén	Suministrar 4 Dotación(es) a organismos de seguridad	- Avanza sin novedades ni alertas.	1) Se realiza adquisición de camioneta pick-up a través de la orden de compra No. 150158 se encuentra pendiente de la entrega del vehículo y trasladado a la SDSCJ, el cual se tiene presupuestado recibir el día 19 de enero. 2) se adquiere camioneta tipo V
SEGURIDAD, CONVIVENCIA Y JUSTICIA	Usaquén	Intervenir 4 Equipamiento(s) de seguridad y acceso a la justicia con acciones de fortalecimiento con acciones de fortalecimiento, operación, adopción y dotación.	- Avanza sin novedades ni alertas.	1) Se adquiere dotación para la casa de justicia a través del contrato No. 506-2025 el cual se encuentra pendiente de entrega de los elementos y trasladado a la SDSCJ. 2) Se suscribe convenio interadministrativo con la SDSCJ para la adquisición de cámaras
SEGURIDAD, CONVIVENCIA Y JUSTICIA	Usaquén	Fortalecer 1 Programa(s) de abordaje de conflictividad escolar para la convivencia con enfoque restaurativo	- No se programó para el periodo.	-
SEGURIDAD, CONVIVENCIA Y JUSTICIA	Usaquén	Beneficiar 360 Ciudadanos con habilidades para gestionar la convivencia constructivamente	- Situación jurídica (utilizar el siguiente campo para describir).	se realizó el proceso de contratación bajo el No. FDUUSA-SAMC-026-2025, el cual fue declarado desierto.
SEGURIDAD, CONVIVENCIA Y JUSTICIA	Usaquén	Implementar 1 Proyecto(s) comunitario en la localidad, para la apropiación del Código Nacional de Seguridad y Convivencia Ciudadana	- No se programó para el periodo.	-
SEGURIDAD, CONVIVENCIA Y JUSTICIA	Usaquén	Implementar 2 Acción(es)...	- No se programó para el periodo.	-

1 - 20 / 1506

VII. AVANCE VIGENCIA 2025

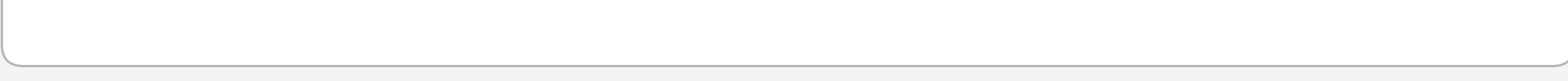

Porcentaje de avance metas y presupuesto por sector

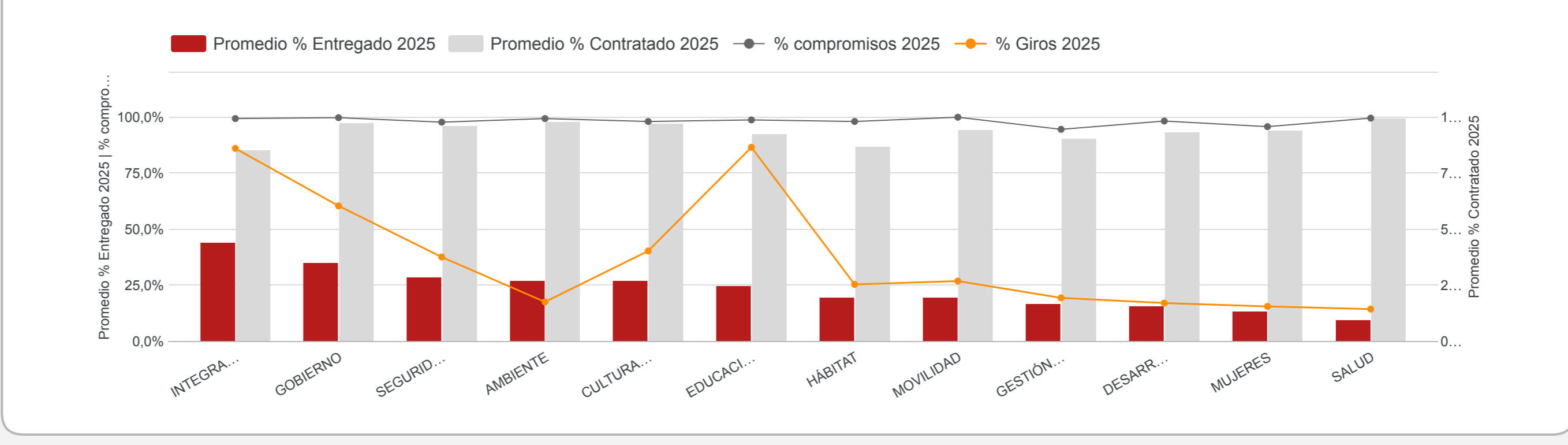

Porcentaje de avance entregado por sector

Sector relacionado	Bajo (Vigen...)	Medio (Vigencia)	Alto (Vigencia)	Muy Alto (Vig...)
AMBIENTE	146	14	6	27
CULTURA, RECREACIÓN ...	166	9	6	42
DESARROLLO ECONÓMI...	54	5	0	7
EDUCACIÓN	45	1	2	11
GESTIÓN PÚBLICA	68	6	2	5
GOBIERNO	152	13	14	61
HÁBITAT	25	4	0	3
INTEGRACIÓN SOCIAL	95	5	3	47
MOVILIDAD	36	2	2	4
MUJERES	54	5	0	3
SALUD	97	3	1	3
SEGURIDAD, CONVIVENC...	137	11	7	30

# INFORME EJECUTIVO PDL



SECRETARÍA DE PLANEACIÓN



Nombre Localidad

Fontibón

Año\_corte: 2025\_4 (1)

Nombre Localidad

Descargar

Año_corte	No. Localidad	Código Objetivo	Código Programa	Código Proyecto	Código meta proyecto Extendida	Meta proyecto	Tipo de anualización meta proyecto	Problema principal identificado	Magnitud programada POAI 2025	Magnitud contratada 2025	Magnitud entregada 2025	% Avance contratado 2025	% Avance entregado 2025	Apropiación POAI 2025
2025_4	9	1	4	2311	23111	Fortalecer 4 Programa(s) de abordaje de conflictiv...	Suma	- Avanza sin n...	1,0	1,0	1,0	25,0%	25,0%	\$ 99
2025_4	9	1	4	2311	23112	Fortalecer y/o dotar 40 Actor(es) comunitarios con...	Suma	- Avanza sin n...	10,0	10,0	-	25,0%	-	\$ 117
2025_4	9	1	4	2311	23113	Implementar 4 Proyecto(s) y/o iniciativas de justici...	Suma	- Avanza sin n...	1,0	1,0	-	25,0%	-	\$ 56
2025_4	9	1	4	2311	23114	Beneficiar 200 Ciudadanos con habilidades y cap...	Suma	- Avanza sin n...	50,0	50,0	-	25,0%	-	\$ 111
2025_4	9	1	4	2311	23115	Implementar 4 Proyecto(s) comunitarios en la loc...	Suma	- Avanza sin n...	1,0	1,0	-	25,0%	-	\$ 173
2025_4	9	1	4	2311	23116	Implementar 8 Acción(es) pedagógicas para la ge...	Suma	- Avanza sin n...	2,0	2,0	-	25,0%	-	\$ 117
2025_4	9	1	4	2311	23117	Ejecutar 4 Programa(s) comunitarios con enfoque...	Suma	- Avanza sin n...	1,0	1,0	-	25,0%	-	\$ 111
2025_4	9	4	25	2360	23601	Lograr y/o mantener 9 Hectárea(s) en proceso de ...	Suma	No se reporta ...	-	-	-	-	-	\$ 0
2025_4	9	1	1	2387	23871	Fortalecer 200 Organización(es) organizaciones c...	Suma	- Avanza sin n...	50,0	50,0	-	25,0%	-	\$ 284
2025_4	9	1	1	2387	23872	Implementar 8 Acción(es) formativas diferenciales...	Suma	- Avanza sin n...	2,0	2,0	-	25,0%	-	\$ 130
2025_4	9	1	1	2387	23873	Implementar 8 Iniciativa(s) surgidas desde la parti...	Suma	- Avanza sin n...	2,0	2,0	-	25,0%	-	\$ 432
2025_4	9	5	39	2390	23901	Desarrollar 4 Acción(es) orientadas a la ciudadan...	Suma	- Avanza sin n...	1,0	1,0	1,0	25,0%	25,0%	\$ 284
2025_4	9	5	39	2390	23902	Fortalecer 1 Unidad(es) de innovación publica y s...	Constante	- Avanza sin n...	1,0	1,0	1,0	25,0%	25,0%	\$ 895
2025_4	9	2	10	2392	23921	Vincular 600 Persona(s) con discapacidad, cuidad...	Suma	- Avanza sin n...	150,0	150,0	-	25,0%	-	\$ 401
2025_4	9	2	10	2392	23922	Vincular 1200 Persona(s) a las acciones desarroll...	Suma	- Avanza sin n...	300,0	300,0	-	25,0%	-	\$ 278
2025_4	9	2	10	2392	23923	Beneficiar 900 Persona(s) con discapacidad a tra...	Suma	- Avanza sin n...	225,0	225,0	-	25,0%	-	\$ 833
2025_4	9	2	10	2392	23924	Beneficiar 1000 Persona(s) con acciones para la ...	Suma	- Avanza sin n...	250,0	250,0	-	25,0%	-	\$ 870
2025_4	9	2	10	2392	23925	Vincular 1000 Persona(s) a las acciones y estrate...	Suma	- Avanza sin n...	250,0	250,0	-	25,0%	-	\$ 339
2025_4	9	1	3	2393	23931	Suministrar 4 Dotación(es) a organismos de segu...	Suma	- Avanza sin n...	1,0	1,0	-	25,0%	-	\$ 710
2025_4	9	1	3	2393	23932	Intervenir 1 Equipamiento(s) de seguridad y acce...	Suma	No se reporta ...	-	-	-	-	-	\$ 0
2025_4	9	1	5	2397	23971	Intervenir 6200 Metro(s) cuadrado(s) metros cuad...	Suma	- Avanza sin n...	1.550,0	2.700,1	-	43,5%	-	\$ 1.278
2025_4	9	2	13	2399	23991	Realizar 8 Proceso(s) de fortalecimiento de habili...	Suma	- Avanza sin n...	2,0	2,0	-	25,0%	-	\$ 93
2025_4	9	2	13	2399	23992	Realizar 4 Proceso(s) pedagógicos, artísticos, cult...	Suma	- Avanza sin n...	1,0	1,0	-	25,0%	-	\$ 62
2025_4	9	2	13	2399	23993	Realizar 8 Acción(es) de construcción de paz que ...	Suma	- Avanza sin n...	2,0	1,0	1,0	12,5%	12,5%	\$ 216
2025_4	9	1	5	2400	24001	Implementar 4 Estrategia(s) de seguridad y convi...	Suma	- Avanza sin n...	1,0	1,0	1,0	25,0%	25,0%	\$ 716
2025_4	9	1	5	2400	24002	Implementar 4 Estrategia(s) de atención y preven...	Suma	- Avanza sin n...	1,0	1,0	1,0	25,0%	25,0%	\$ 333
2025_4	9	2	14	2401	24011	Capacitar 2500 Persona(s) en los campos artistic...	Suma	- Avanza sin n...	5,0	625,0	441,0	25,0%	17,6%	\$ 660
2025_4	9	2	14	2401	24012	Beneficiar 40 Organización(es) artísticas, cultural...	Suma	- Avanza sin n...	10,0	10,0	-	25,0%	-	\$ 222
2025_4	9	2	14	2401	24013	Otorgar 140 Estímulo(s) de apoyo al sector artísti...	Suma	- Avanza sin n...	35,0	35,0	-	25,0%	-	\$ 864
2025_4	9	2	14	2401	24014	Realizar 18 Evento(s) de promoción, circulación y...	Suma	- Avanza sin n...	4,0	5,0	-	27,8%	-	\$ 1.222
2025_4	9	2	12	2402	24021	Vincular 4000 Persona(s) en procesos para la pre...	Suma	- Avanza sin n...	1.000,0	1.000,0	1.543,0	25,0%	38,6%	\$ 827
2025_4	9	2	12	2402	24022	Vincular 3100 Persona(s) cuidadoras a estrategia...	Suma	- Avanza sin n...	775,0	775,0	-	25,0%	-	\$ 784
2025_4	9	2	12	2402	24023	Vincular 4000 Mujer(es) en sus diferencias y diver...	Suma	- Avanza sin n...	1.000,0	1.000,0	-	25,0%	-	\$ 901
2025_4	9	2	14	2407	24071	Beneficiar 30000 Persona(s) en actividades recre...	Suma	- Avanza sin n...	7.500,0	7.500,0	-	25,0%	-	\$ 1.111
2025_4	9	2	14	2407	24072	Beneficiar 40 Colectivo(s) u organizaciones recre...	Suma	- Avanza sin n...	10,0	10,0	-	25,0%	-	\$ 228
2025_4	9	2	14	2407	24073	Capacitar y/o fortalecer 5000 Persona(s) en los c...	Suma	- Avanza sin n...	1.250,0	1.250,0	2.252,0	25,0%	45,0%	\$ 741
2025_4	9	2	14	2407	24074	Beneficiar 4000 Persona(s) con la entrega de dot...	Suma	- Avanza sin n...	1.000,0	1.000,0	-	25,0%	-	\$ 321
2025_4	9	4	26	2408	24081	Intervenir 5,5 Kilómetro(s)-carril de malla vial urba...	Suma	- Avanza sin n...	1,0	2,6	-	47,8%	-	\$ 9.530
2025_4	9	3	16	2411	24111	Dotar 26 Sede(s) educativas urbanas con recurso...	Suma	- Avanza sin n...	7,0	7,0	-	26,9%	-	\$ 1.450
2025_4	9	3	16	2411	24112	Beneficiar 250 Estudiante(s) en programas de ed...	Suma	- Avanza sin n...	62,0	59,0	-	23,6%	-	\$ 2.901
2025_4	9	3	16	2411	24113	Beneficiar 500 Estudiante(s) con apoyo de sosten...	Suma	- Avanza sin n...	125,0	59,0	-	11,8%	-	\$ 1.204
2025_4	9	5	33	2412	24123	Realizar 4 Estrategia(s) de inspección, vigilancia...	Suma	- Avanza sin n...	1,0	1,0	1,0	25,0%	25,0%	\$ 1.852
2025_4	9	5	33	2412	24124	Realizar estudios, diseños y/o construcción de 1 ...	Suma	No se reporta ...	-	-	-	-	-	\$ 0
2025_4	9	5	33	2412	24125	Realizar 4 Estrategia(s) de fortalecimiento instituci...	Suma	- Avanza sin n...	1,0	1,0	1,0	25,0%	25,0%	\$ 6.357
2025_4	9	5	33	2412	24126	Intervenir 3 Sede(s) administrativas locales y Junt...	Suma	No se reporta ...	1,0	1,0	-	33,3%	-	\$ 1.049
2025_4	9	3	19	2414	24141	Apoyar 200 Mipyme(s) y/o emprendimientos orien...	Suma	- Avanza sin n...	50,0	50,0	-	25,0%	-	\$ 648
2025_4	9	3	19	2414	24142	Realizar 4 Acción(es) para fortalecer las capacida...	Suma	- Avanza sin n...	1,0	1,0	1,0	25,0%	25,0%	\$ 870
2025_4	9	3	20	2415	24151	Financiar 70 Proyecto(s) del sector cultural y crea...	Suma	- Avanza sin n...	18,0	18,0	-	25,7%	-	\$ 580
2025_4	9	3	20	2416	24161	Apoyar 180 Mipyme(s) emprendimientos y/o actor...	Suma	- Avanza sin n...	45,0	45,0	-	25,0%	-	\$ 580
2025_4	9	5	39	2417	24171	Fortalecer 200 Organización(es) sociales e Instan...	Suma	- Avanza sin n...	50,0	61,0	12,0	30,5%	6,0%	\$ 728
2025_4	9	5	39	2417	24172	Capacitar 1000 Persona(s) a través de procesos ...	Suma	- Avanza sin n...	250,0	250,0	38,0	25,0%	3,8%	\$ 383
2025_4	9	5	39	2417	24173	Fortalecer 68 Organización(es) comunales	Suma	- Avanza sin n...	17,0	17,0	-	25,0%	-	\$ 432
2025_4	9	5	39	2417	24174	Rehabilitar 9 Salón(es) comunales, casas de parti...	Suma	No se progr...	1,0	-	-	-	-	\$ 302
2025_4	9	5	39	2417	24175	Dotar 21 Organización(es) comunales, instancias ...	Suma	- Avanza sin n...	6,0	6,0	-	28,6%	-	\$ 247
2025_4	9	5	39	2417	24176	Fortalecer 18 Medio(s) comunitario(s) y alternativ...	Suma	- Avanza sin n...	5,0	5,0	-	27,8%	-	\$ 235
2025_4	9	5	39	2419	24191	Concertar e implementar 4 Iniciativa(s) de inversi...	Suma	- Avanza sin n...	1,0	1,0	-	25,0%	-	\$ 235
2025_4	9	5	39	2419	24192	Concertar e implementar 4 Iniciativa(s) de inversi...	Suma	No se reporta ...	1,0	1,0	-	25,0%	-	\$ 136
2025_4	9	1	5	2432	24321	Realizar 5 Acuerdo(s) para la organización, la rec...	Suma	- Avanza sin n...	1,0	1,0	1,0	20,0%	20,0%	\$ 839
2025_4	9	2	7	2433	24331	Beneficiar 1480 Persona(s) Mayor(es) con transfe...	Constante	- Avanza sin n...	1.480,0	1.480,0	1.480,0	25,0%	25,0%	\$ 2.950
2025_4	9	2	7	2433	24332	Atender 36000 Persona(s) con apoyos que contri...	Suma	- Avanza sin n...	9.000,0	22.297,0	13.523,0	61,9%	37,6%	\$ 4.253
2025_4	9	2	7	2433	24333	Beneficiar 1280 Joven(es) con transferencias con...	Suma	- Avanza sin n...	320,0	160,0	26,0	12,5%	2,0%	\$ 1.389
2025_4	9	1	2	2436	24361	Vincular 4200 Persona(s) en acciones para la pre...	Suma	No se reporta ...	1.050,0	1.050,0	496,0	25,0%	11,8%	\$ 901
2025_4	9	4	24	2443	24431	Intervenir 20 Parque(s) de la red de proximidad c...	Suma	- Avanza sin n...	5,0	3,0	-	15,0%	-	\$ 1.179
2025_4	9	4	24	2453	24531	Intervenir 2 Equipamiento(s) culturales con accion...	Suma	No se reporta ...	-	-	-	-	-	\$ 0
2025_4	9	2	15	2473	24731	Atender 2000 Animales en los programas de briga...	Suma	- Avanza sin n...	500,0	500,0	-	25,0%	-	\$ 259
2025_4	9	2	15	2473	24732	Esterilizar 7440 Perros y gatos incluyendo los que...	Suma	- Avanza sin n...	1.860,0	1.860,0	-	25,0%	-	\$ 549
2025_4	9	2	15	2473	24733	Vincular 1000 Persona(s) en acciones educativas ...	Suma	- Avanza sin n...	250,0	250,0	-	25,0%	-	\$ 62
2025_4	9	4	30	2508	25081	Dotar 2 Unidad(es) operativas de atención especi...	Suma	No se reporta ...	-	-	-	-	-	\$ 0
2025_4	9	4	30	2508	25083	Dotar 1 Unidad(es) operativas orientadas a la ate...	Suma	No se reporta ...	-	-	-	-	-	\$ 0
2025_4	9	4	30	2508	25084	Dotar 1 Unidad(es) operativas orientadas a la pre...	Suma	No se reporta ...	-	-	-	-	-	\$ 0
2025_4	9	4	30	2508	25085	Dotar 7 Unidad(es) operativas orientadas a la ate...	Suma	No se reporta ...	2,0	-	-	-	-	\$ 309
2025_4	9	4	25	2520	25201	Capacitar 2800 Persona(s) en separación en la fu...	Suma	No fue posibl...	700,0	-	-	-	-	\$ 710
2025_4	9	4	25	2520	25202	Mantener 3700 Arbol(es) en zona urbana	Suma	- Avanza sin n...	925,0	925,0	-	25,0%	-	\$ 185
2025_4	9	4	25	2520	25203	Implementar y/o fortalecer 25 Huerta(s) urbanas	Suma	- Avanza sin n...	6,0	6,0	-	24,0%	-	\$ 123
2025_4	9	4	25	2520	25204	Mantener 3000 Metro(s) cuadrado(s) de jardinería	Suma	- Avanza sin n...	750,0	750,0	-	25,0%	-	\$ 167
2025_4	9	4	25	2520	25205	Construir y/o mantener 360 Metro(s) cuadrado(s) ...	Suma	- Avanza sin n...	90,0	90,0	-	25,0%	-	\$ 99
2025_4	9	4	25	2520	25206	Implementar y/o fortalecer 12 Proceso(s) comunít...	Suma	No fue posibl...	3,0	-	-	-	-	\$ 210
2025_4	9	4	27	2530	25301	Realizar 1 Obra(s) de mitigación y/u obras de mili...	Suma	No se reporta ...	-	-	-	-	-	\$ 0
2025_4	9	4	27	2530	25302	Realizar 4 Acción(es) efectivas para el fortaleciml...	Suma	- Avanza sin n...	1,0	1,0	-	25,0%	-	\$ 247
2025_4	9	2	8	2547	25471	Habilitar 100 Cupo(s) para la atención de població...	Suma	No es/fue po...	25,0	-	-	-	-	\$ 463
2025_4	9	2	8	2547	25472	Fortalecer el proceso nutricional de 3000 Niños y ...	Constante	- Avanza sin n...	3.000,0	3.000,0	-	25,0%	-	\$ 290